

Dnr 6/72

HANDLINGAR

angående

"Gemensamhetsanläggningen Trollsländan"

TROLLHÄTTANS STAD

upprättade år 1972

av

Viktor Pokk
Förrättningsman

1581 K - 6/72

3.01.1972

Stadsägorna 350 BU-EA och 350 EC, alla å Skoftebyn
(kv Trollsländan)
Gemensamhetsanläggning

Förrättningen handlagd enligt lagen den 16 december 1966 om vissa gemensamhetsanläggningar (LGA).

Ansökan och förordnande, se bilagorna B och C.

Sakägare, närvarande vid sammanträdet:

1. Trollhättans kommun, ägare av stadsägorna 350 BU-EC å Skoftebyn enligt lagfarter meddelade den 27.7.1955, 1.2.1967, 1.3.1967 och 12.4.1967, genom fastighetschefen Henry Geremark; behörighetshandling, se bilaga 1.
2. Kommanditbolaget BLW, B.Larsson & L.Wijkmark, innehavare av tomträtten till stadsägorna 350 BU-EA och 350 EC, alla å Skoftebyn enligt tomträttsavtal den 30.12.1971, genom Leif Wijkmark; registreringsbevis, se bilaga 2.

Byggnadsnämnden i Trollhättan har med stöd av 17 § LGA lämnat medgivande till anläggningen; se bilaga D.

Anläggningsbeslut; se bilaga A.

Avskrift av förrättningshandlingarna tillställes ägodelningsdomaren, överlantmätaren och byggnadsnämnden.

Förrättningskostnaderna bestämdes till 3.500:- kronor.

Besvärshänvisning:

Talan mot förrättningsmannens beslut må föras genom besvär hos fastighetsdomstolen i Vänersborg, Fack, 462 01 VÄNERSBORG 1, inom trettio dagar från denna dag eller senast 2.2.1972. Om besvär anförs skall vid besvärslagan fogas två avskrifter av denna och av handlingar som eventuellt hör till inlagan.

Trollhättan dag som ovan.

Viktor Pokk

/Viktor Pokk/
förrättningsman

Förrättningen godkännes:

Ulf Jönsson

Hilf K. Jönsson

Att, såvitt den av fastighetsdomstolen i Vänersborg förda
dagboken över fastighetsbildningsmål utvisar, besvär icke
blivit anförda över förestående förrättning, betygar
Vänersborg i domarkansliet den 9.2.1972

På tjänstens vägnar:

*Förordningsbeord
tingsfiskal*

Utan avgift.

ANLÄGGNINGSBESLUT

1. Anläggningen skall utföras på stadsägan 350 EC å Skoftebyn inom kvarteret Trollsländan och omfatta utförande, underhåll och drift av
 - a) gemensamma gårdsutrymmen med lekplatser, kommunikationsleder, garage, parkeringsplatser (ej husvagnar, båtar o dyl), fastighetsförråd och undercentraler för värmeanläggning
 - b) ledningar för varmt och kallt vatten, uppvärmning, spillvatten och dagvatten
 - c) ledningar för el inklusive gårdsbelysning samt centralanläggning för radio-TV.

Allt utföres enligt bilagorna E-P med de smärre ändringar som ur lämplighetssynpunkt nu eller framdeles kunna komma att påkallas.

De till gemensamhetsanläggningen hörande undercentralerna för värmeanläggning möter värmeläverantörens ledningsnät i enlighet med särskild ritning för principkoppling för undercentraler, se bilaga K.

Rättsförhållandena mellan värmeläverantören och abonnenten, Bostads AB Eidar respektive Gemensamhetsanläggningen Trollsländan, kommer att regleras närmare genom ett särskilt kontrakt angående leverans av värme.

Rättsförhållandena mellan Trollhättans kommuns elverk och gemensamhetsanläggningen Trollsländan regleras närmare beträffande underhållet av vissa ytterväggar m.m. av den på stg 350 EB å Skoftebyn inom kvarteret uppförda transformatorbyggnaden genom ett särskilt mellan parterna träffat avtal och i övrigt av gällande reglemente för leverans av lågspänd elektrisk kraft.

2. Till anläggningen anslutes tomträtterna till stadsägorna 350 BU-EA å Skoftebyn inom kvarteret Trollsländan.

3. För anläggningen disponeras hela stadsägan 350 EC å Skoftebyn med tomträtt, medan de markområden och utrymmen som
Gemensamhetsanläggning= Trollsländan ga:1.

x/ce bil. 3

uttages inom de anslutna fastigheterna stg 350 BU-EA, alla å Skoftebyn, för de i punkt 1 angivna anordningarnas utförande och drift disponeras med nyttjanderätt.

4. Ersättning för upplåtelse av utrymme och för annat intrång skall icke utgå. Samfälligheten skall reparera eller ersätta skada på fastighet, förorsakad av anläggningens drift eller underhåll. Tomträttshavare får ej vidtaga åtgärd eller utföra anläggning, som försvårar eller fördyrar underhåll och reparation av gemensamhetsanläggningen.

5. Ersättning för annan skada skall icke utgå.

6. Andelstal: lika andelstal för alla anslutna tomträtter.

7. Förmånsrätt: ingen

8. Begränsning av varaktigheten: ingen

Anläggningsbeslutet grundas på fastighetsägarens och tomträttsinnehavarens bestämmande.

Anläggningens inrättande prövas vara väsentligen utan betydelse för rätt som tillkommer innehavare av fordran eller annan rättighet. Åtgärden strider icke heller i övrigt mot bestämmelserna i 9 § LGA.

Det förelåg från såväl allmän som enskild synpunkt ett starkt önskemål om att i gemensamhetsanläggningen jämväl skulle intas yttre underhåll - exempelvis målning - av de privat ägda radhusbyggnaderna med förråd. Med hänsyn till att husen hade olika orientering i väderstreck och även i övrigt var olika utsatta för vädrets påverkan, syntes underhåll av målning etc ej behöva ske samtidigt för alla hus. Det förutsattes dock att byggnaderna skulle underhållas gruppvis. Samtidigt antecknades att ändring i yttre färgsättning måste godkännas av byggnadsnämnden.

Trollhättan den 3 januari 1972

På tjänstens vägnar:



/Viktor Pokk/
förrättningsman

S T Ä M M O P R O T O K O L L den 3 januari 1972.

Stämma jämlikt 28 § tredje stycket LGA för utseende av styrelse.

Närvarande: byggnadsingenjören Leif Wijkmark och
byggmästaren Börje Larsson

Valda: Ordinarie ledamot: Leif Wijkmark
Suppleant: Börje Larsson
Samfällighetens firma: "Gemensamhetsanlägg-
ningen Trollsländan"
Firmatecknare intill dess
stämman annorlunda beslutar: Leif Wijkmark
Styrelsens säte: Trollhättan

Trollhättan, dag som ovan

/Viktor Pokk/
förrättningsman

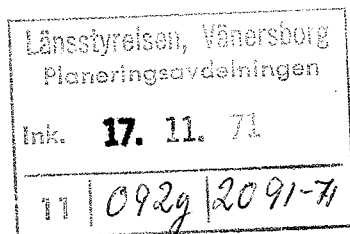
LÄNSSTYRELSEN
Älvsborgs län

Ink 18. 11. 71

Dokumentnr

Mukom 27.12.71,

Till

Länsstyrelsen i Älvsborgs län.

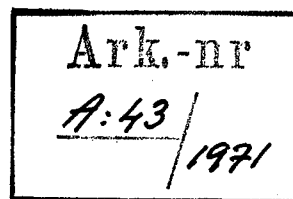

Med stöd av bestämmelserna i 10-11 §§ i lagen den 16.12.1966 om vissa gemensamhetsanläggningar anhålles härmed om förrättning för bildande av gemensamhetsanläggning å stadsägan nr 350 EC å Skoftebyn, i Trollhättans stad. Radhustomterna, stadsägorna nr 350 BU - EA å Skoftebyn, skall anslutas till på stadsägan nr 350 EC å Skoftebyn planerade lekplatser, förbindelseleder, parkeringsplatser, garage m.m.

Som förrättningsman föreslås byråingenjören Viktor Pokk, Trollhättan.

Trollhättan den 15 november 1971.

För Kommanditbolaget BLW, B. Larsson & L. Wijkmark

/ Leif Wijkmark /

Innehavare av tomträtten till stadsägorna nr 350 BU -EA och 350 EC alla å Skoftebyn
Kungsgatan 49 A
461 00 Trollhättan

Byggnadsnämndens yttrande:

Ansökningen tillstyrkes till alla delar.

/Gösta Forsberg/

Byggnadsnämndens ordförande

Länstyrelsen, Västerbotten	
Mannenägaravdelningen	
Ink. 17. 11. 71	
0929	2091-71

PM

rörande gemensamhetsanläggning berörande stadsägorna nr 350 BU -EA och 350 EC alla å Skoftebyn (kv Trollsländan), i Trollhättans kommun.

Kommanditbolaget BLW, B. Larsson & L. Wijkmark har nyligen erhållit byggnadslov för uppförande av sextiotre radhuslägenheter å stg nr 350 BU - EA å Skoftebyn. Stg nr 350 EC å Skoftebyn är en s k gemensamhetstomt, varå anlägges gemensamma lekplatser, förbindelseleder, parkeringsplatser, garage, m.m. Det synes uppenbart, att en gemensamhetsanläggning enligt lagen den 16 december 1966 (700) kan och bör inrättas på stadsägan 350 EC å Skoftebyn.

Undertecknad byråingenjör har tidigare flera gånger av länsstyrelsen förordnats såsom förrättningsman i liknande ärenden.

Trollhättan den 15 november 1971.

Viktor Pokk

/Viktor Pokk/

byråingenjör

LÄNSSTYRELSEN I
ÄLVSBORGS LÄN
Planeringsavdelningen
Lantmäterienheten

FÖRORDNANDE
19.11.1971

Nr 549
11.092g 2091-71

Kopia:
Akten
Byggnadsnämnden
i Trollhättans
kommun
Sökanden

Förordnande av förrättningsman enligt lagen (1966:700) om
vissa gemensamhetsanläggningar

Sökande: Kommanditbolaget BLW, B Larsson & L Wijkmark
Kungsgatan 49 A, 461 00 TROLLHÄTTAN

Avsedd anläggning: Gemensamma lekplatser, förbindelseleder,
parkeringsplatser, garage m m å stadsägan
nr 350 EC å Skoftebyn, Trollhättans stad.

Länssstyrelsen förordnar, med stöd av 12 § lagen om vissa
gemensamhetsanläggningar, byråingenjör Viktor Pokk, Stads-
ingenjörskontoret, 461 00 Trollhättan att i laga ordning
verkställa den förrättning som föranleds av ansökningsen.

./.

Handlingarna i ärendet överlämnas samtidigt till den så-
lunda förordnade förrättningsmannen.

Avskrift av detta förordnande tillställas sökanden.

.....
Anders Magnevill
bitr överlantmätare

§ 1390

Yttrande rörande gemensamhetsanläggning berörande stadsägorna nr 350 BU - 350 EA och 350 EC, alla å Skoftebyn, kvarteret Trollsländan

Byråingenjören Viktor Pokk har jämlikt 17 § i 1966 års lag om vissa gemensamhetsanläggningar till byggnadsnämnden för prövning hänskjutit ett på Kommanditbolaget BLW, B Larsson & L Wijkmarks begäran upprättat förslag till gemensamhetsanläggning berörande stadsägorna nr 350 BU - 350 EA och 350 EC, alla å Skoftebyn.

Byråingenjören förklarade sig vara beredd att lägga förslaget till grund för anläggningsbeslut.

Det antecknades, att förslaget i princip överensstämde med den för kvarteret gällande stadsplanen och att nämnden tidigare beviljat byggnadslov i enlighet med företedda ritningar och beskrivningar.

På tillstyrkan av stadsarkitekten beslöt byggnadsnämnden enhälligt lämna medgivande till anläggningen.

Utdragsbestyrkande

Källman

Utdrag

Bilaga 1

TROLLHÄTTANS KOMMUN

SAMMANTRÄDESPROTOKOLL

Sammanträdesdatum

Blad

Kommunstyrelsens arbetsutskott

26.1.1971

24

Kommunstyrelsen

4.2.1971

36

Ks § 154

Au § 63

Dnr 349/70

002.940

Delegation av kommunstyrelsens beslutanderätt

Kanslichefen H. Strömberg har i tjänsteutlåtande 21.1.1971 framlagt förslag om delegation av kommunstyrelsens beslutanderätt jämlikt 11 § i kommunstyrelsens reglemente m m.

Arbetsutskottets förslag till kommunstyrelsen:

Kommunstyrelsen beslutar

att med stöd av stadsfullmäktiges bemyndigande den 19 november 1970, nr 233,

delegera i 11 § i kommunstyrelsens reglemente angiven beslutanderätt i den

omfattning och till de organ, som anges i bilaga A i nämnda tjänsteutlåtande;

att i övrigt utfärda de anvisningar rörande tillämpningen av delegationsbestämmelserna, som framgår av innehållet i nämnda tjänsteutlåtande;

samt

att förklara beslutet i detta ärende vara omedelbart justerat.

Kommunstyrelsen beslutar

att bifalla arbetsutskottets förslag.

Transumt ur bilaga A i ovannämnda tjänsteutlåtande

TROLLHÄTTANS KOMMUN

DELEGATIONSORDNING

Ärende

Delegeras till

19) framställningar och yttranden över remisser från byggnadsnämnden eller fastighetsbildningsmyndigheten angående fastighetsbildning, byggnadslov, vägförrättningar, tomtindelningar, fastighetsregistrering m m

a) kanslichefen, fastighetschefen eller markingenjören såvitt gäller uppdrag att då kommunen är sakägare var för sig ansöka om och ta emot kallelser samt som kommunens ombud företräda kommunen och föra dess talan vid alla slags lantmäteriförrättningar med rätt att i förekommande fall ingå förening

b) kommunstyrelsens ordförande såvitt gäller övriga under punkt 19) angivna beslutsbefogenheter

Rätt utdraget och transumerat bestyrkes på tjänstens vägnar:

Arne Arodell

Arne Arodell
Stadsingenjör

**UTDRAG av hos länsstyrelsen i Älvsborgs län fört handelsregister
för enskilda näringsidkare och handelsbolag.**

8398

Kommanditbolaget BLW, B. Larsson & L. Wijkmark

Trollhättans kommun

Dag, då		Anmälans innehåll
anmälan intagits i registret	kungörelserna blivit införda i	
	ortstidningen	
1971 23/12		Byggnads Aktiebolaget Larsson & Wijkmark, med säte i Trollhättans kn, samt John Börje Larsson och Carl Leif Reinhold Wijkmark, Trollhättans förs, rörelse - äga och förvalta fastigheter - i bolag i Trollhättans kn, Kommanditbolaget BLW, B. Larsson & L. Wijkmark, på Kungsgatan 49, 461 00 Trollhättan. Börje Larsson och Leif Wijkmark är kommanditdelägare med en utfäst insats av 5.000 kronor vardera. Firman tecknas av Byggnads Aktiebolaget Larsson & Wijkmark genom dess firmatecknare.

Firmans innehavare	Prokurist och anteckningar enligt 15 § i firmalagen samt om inskränkning i bolagsmännens befogenhet att teckna firman	Anmärkningar	Aktens nr
Byggnads Aktiebolaget Larsson & Wijkmark John Börje Larsson Carl Leif Reinhold Wijkmark	Firman tecknas av Byggnads Aktiebolaget Larsson & Wijkmark genom dess firmatecknare.		

Rätt utdraget; betygar Vänersborg i länsstyrelsen den 29 december 1971.

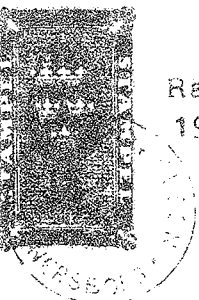

Birgitta Fogelberg
Birgitta Fogelberg

avg. femton kronor.

Innehavarna

p. b.

Utdrag ur

AKTIEBOLAGSREGISTRET

angående

Bolag nr

152617

registrerat den

27 oktober 1971

KUNGL. PATENT- OCH REGISTRERINGSVERKET

Byggnads Aktiebolaget Larsson & Wijkmark med säte i Trollhättans kommun, P:

Register- uppgift nr	Datum för registrering	kungörelse	Aktiekapitalet uppgår till kr	varav inbetalt kr	Bolagets nuvarande firma registrerad den
1	27/10 1971	5/11	30.000	30.000	se ovan

Registeruppgift:

Den 6 juli 1971 beslöts bildande av Byggnads Aktiebolaget Larsson & Wijkmark. Bolaget skall äga och förvalta samt driva handel med andelar och fastigheter ävensom idka därmed förenlig verksamhet. Aktiekap. uppgår till 30.000 kr., skall utgöra lägst 20.000, högst 60.000 kr. och är fördelat i aktier à 100 kr. Aktiekap. har inbetalts. Styrelsen har sitt säte i Trollhättans kommun, P. Bolagets postadress är Kungsgatan 49 A, 461 00 Trollhättan. Ord. bolagsstämma hålles under maj eller juni. Meddelanden till aktieägarna sker skriftligen, kallelse till bolagsstämma senast två veckor före ord. och en vecka före extra stämma.

Styrelsen utgöres av Börje Larsson och Leif Wijkmark, båda i Trollhättans kommun, P. Firman tecknas, förutom av styrelsen, av styrelsens ledamöter var för sig. Bolagsordningen innehåller förbehåll om rätt för aktieägare att i vissa fall vid akties övergång lösa aktien, avvikelser från 119 § 3 och 4 ab. lagen samt förbud i vissa fall mot aktieförvärv. Samtliga aktier är bundna.

Registreringsbevis

Att denna kopia innehåller de senaste i
aktiebolagsregistret för ifrågavarande
aktiebolag beträffande styrelse och firma-
teckning intagna uppgifter betygar

Stockholm den 28/10 1971

I tjänsten

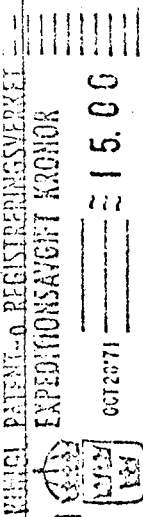

UL

Form. A2 6.7.1961

Mellan Trollhättans kommun, å ena, här nedan kallad kommunen, samt gemensamhetsanläggningen Trollsländan, här nedan kallad tomträttshavaren, å andra sidan har, i anslutning till tomträttsavtal av den 30.12.1971 avseende stadsägan 350 EC å Skoftebyn träffats följande

AVTAL

1. Å stadsägan 350 EB å Skoftebyn har kommunen låtit uppföra en transformatorbyggnad som är sammanbyggd med en tomt-rättshavaren tillhörig, samtidigt uppförd garagebyggnad å stadsägan 350 EC å Skoftebyn på så sätt att fasaderna mot nordväst och sydost samt taket blir gemensamma för de båda byggnaderna.
2. På grund av att transformatorbyggnaden vridits något i förhållande till förrådsbyggnaden faller beklädnaden för ovan-nämnda fasader helt inom stadsägan 350 EC. Oavsett detta bekostar kommunen framtida underhåll och reparationer å nämnda fasadbeklädnad till den del som täcker kommunens byggnad.

Vidare bekostar kommunen underhåll och reparationer å den del av taket som täcker kommunens byggnad. Underhåll be-kostas vad avser gavelfasaden mot nordost av kommunen och vad avser gavelfasaden mot sydväst av tomträttshavaren.

3. Innan sådant arbete som anges under 2) ovan påbörjas, skall parterna i god tid underrätta varandra härom för att möjlig-göra överenskommelse om en kostnadsfördelning enligt avta-lets riktlinjer.

Trollhättan den

1972

FÖR TROLLHÄTTANS KOMMUN
OCH DESS KOMMUNSTYRELSE

FÖR GEMENSAMHETSAN-
LÄGGNINGEN TROLLSLÄNDAN

.....
Stig Frendberg

.....

.....
Kjell-Åke Olsson

Bevittnas:

.....

.....

¹ Protokoll biläggs som aktbilagor PR 1, PR 2 osv i kronologisk ordning

Underrättelse till byggnadsnämnden (BN)

Anteckningar om samråd (också datum och sign)

Expeditioner från FBM	Exp datum, sign	Expeditioner från FBM	Exp datum, sign
<input type="checkbox"/> Akt till ÖLM inom 1 v.....		<input type="checkbox"/> Underrättelse till IM om likvid m m (27 § FBLK)	
<input type="checkbox"/> Akt till FRM efter 4 v.....		<input type="checkbox"/>	
<input type="checkbox"/> Aktkopia till FRM f v b.....		<input type="checkbox"/>	
<input checked="" type="checkbox"/> Aktkopia till sakägaren.....	15.2.72 VP	Vid sammanläggning	
räkn. nr 2 Pk3	27.6.72 Ua	<input type="checkbox"/> Underrättelse till IM om ansökan	
<input type="checkbox"/>		<input type="checkbox"/> Begäran till IM om yttrande.....	
		Bifogade handlingar:	
<input type="checkbox"/> Tillståndsbeslut till ÖLM.....			
<input type="checkbox"/> Begäran om reg till FRM.....			
<input type="checkbox"/> Akten bifogas		<input type="checkbox"/> Underrättelse till IM om f-beslut.....	
<input type="checkbox"/> Akten bifogas ej		<input type="checkbox"/>	
<input type="checkbox"/>			

REGISTERBLAD

Blad 1

Samfällighetsförenings-
register

Föreningens firma Samfällighetsföreningen Trollsländan		Registreringsdatum 1976-06-09
Styrelsens säte (kommun) Trollhättans kommun		Räkenskapsår 1.1 - 31.12
Föreningens postadress c/o Ingemar Lundh, Bergkullevägen 158, 461 00 Trollhättan		
Ändamålet med föreningens verksamhet Att förvalta anläggningssamfällighet omfattande utförande, underhåll och drift av gemensamma gårdsutrymmen med lekplatser, kommunikationsleder, garage, parke- ringsplatser m m för tomträtterna till stadsägorna 350 BU-EA å Skoftebyn inom kvarteret Trollsländan. (akt Samfällighetsföreningen Trollsländan)		
Registerbeteckning Trollsländan ga:1		
Firmatecknare (namn, bostadsadress, postadress) Styrelsen		
Styrelseledamöter (namn, bostadsadress, postadress) Nils Åke Nilsson, Bergkullevägen 160, 461 00 Trollhättan tfn 0520-71840 Leif Ingemar Lundh, Bergkullevägen 158, 461 00 Trollhättan tfn 0520-70744 Rune Axel Harry Johansson, Bergkullevägen 204, 461 00 Troll- hättan tfn 0520-71560 Kari Peter Pusa, Bergkullevägen 250, 461 00 Trollhättan tfn 0520-71692 Christer Fredrik Carlsson, Bergkullevägen 288, 461 00 Troll- hättan tfn 0520-71859		
Suppleanter för styrelsens ledamöter (namn, bostadsadress, postadress)		

FASTIGHETSREGISTERMYNDIGHETEN
TROLLHÄTTANS KOMMUNInk 1976-06-16
Dnr 4025

Karta
över 65 områden från
stadsägan nr 350 å Skoftebyn
kv TROLLSLÄNDAN

i Trollhättans kommun;

upprättad vid avstyckning

år 1971 av

Viktor Pokk

byråingenjör

Beteckningar:

- Kvartersgräns
- Stadsägogräns
- Bestämmelsegräns
- Illustrationslinje

Länstyrelsen i Älvsborgs län har denna
dag fastställt den avstyckning som denna
karta avser, betygar Vänersborg
den 29.10.1971

På tjänstens vägnar:
Anders Magnevi
Bltr. överlantmätare

Registerbeteckning:

Fig	Areal i m ²	Stadsägan nr
1	575	350 BU å Skoftebyn
2	369	350 BV
3	355	350 BX
4	336	350 BY
5	316	350 BZ
6	307	350 BA
7	307	350 BA
8	307	350 BÅ
9	427	350 CA
10	437	350 CB
11	314	350 CC
12	314	350 CD
13	355	350 CE
14	355	350 CF
15	314	350 CG
16	314	350 CH
17	512	350 CI
18	433	350 CK
19	314	350 CL
20	314	350 CM
21	355	350 CN
22	355	350 CO
23	314	350 CP
24	314	350 CQ
25	464	350 CR
26	341	350 CS
27	307	350 CT
28	410	350 CU
29	349	350 CV
30	308	350 CX
31	312	350 CY
32	320	350 CZ
33	331	350 CA
34	355	350 CA
35	382	350 CO
36	336	350 DA
37	336	350 DB
38	336	350 DC
39	381	350 DD
40	381	350 DE
41	336	350 DF
42	336	350 DG
43	374	350 DH
44	374	350 DI
45	336	350 DJ
46	336	350 DL
47	381	350 DM
48	382	350 DN
49	336	350 DO
50	460	350 DP
51	557	350 DQ
52	336	350 DR
53	382	350 DS
54	382	350 DT
55	336	350 DU
56	336	350 DV
57	336	350 DX
58	441	350 DY
59	467	350 DZ
60	359	350 DA
61	349	350 DA
62	339	350 DO
63	373	350 EA
64	37	350 EB
65	15133	350 EC

Kopian bestyrkes:
På tjänstens vägnar:

Skala 1:400



KOORDINATFÖRTECKNING:

Nr	x	y	Nr	x	y	Nr	x	y	Nr	x	y
1	59457,00	56303,20	41	59460,54	56347,05	77	59390,36	56304,75	113	59398,76	56452,89
2	59300,00	56394,66	42	59469,77	56358,36	78	59375,10	56397,15	114	59397,21	56454,16
3	59206,00	56391,90	43	59479,01	56369,67	79	59362,64	56361,00	115	59305,91	56463,40
4	59261,00	56346,00	44	59478,73	56272,40	80	59377,07	56360,48	116	59374,60	56472,63
5	59260,10	56464,20	45	59465,62	56384,02	81	59380,38	56359,25	117	59365,29	56481,07
6	59297,30	56440,70	46	59448,52	56397,15	82	59452,41	56475,37	118	59332,41	56470,30
7	59355,90	56429,80	47	59445,71	56396,87	83	59440,25	56483,76	119	59334,52	56470,51
8	59364,20	56379,00	48	59436,47	56305,56	84	59428,36	56492,28	120	59345,21	56460,96
9	59470,66	56319,93	49	59427,24	56374,23	85	59416,63	56501,00	121	59357,52	56451,72
10	59479,90	56331,24	50	59418,00	56362,95	86	59405,06	56509,92	122	59368,83	56442,48
11	59489,14	56342,54	51	59404,34	56346,22	87	59393,66	56519,04	123	59378,58	56454,51
12	59498,37	56353,85	52	59420,99	56332,62	88	59380,89	56529,65	124	59379,15	56428,88
13	59508,64	56364,31	53	59434,65	56343,34	89	59368,46	56514,44	125	59367,13	56414,17
14	59518,91	56374,78	54	59443,89	56360,65	90	59358,68	56512,33	126	59354,28	56424,67
15	59529,18	56385,24	55	59455,12	56371,96	91	59380,37	56502,78	127	59442,97	56435,91
16	59538,83	56396,22	56	59461,26	56375,98	92	59391,68	56495,54	128	59331,66	56444,14
17	59548,26	56407,36	57	59464,07	56375,86	93	59402,99	56484,31	129	59310,81	56455,64
18	59553,16	56417,04	58	59455,31	56357,17	94	59414,29	56475,07	130	59360,19	56547,78
19	59531,72	56427,87	59	59302,54	56398,48	95	59425,60	56465,84	131	59347,02	56558,89
20	59519,05	56412,36	60	59311,78	56409,78	96	59437,17	56456,39	132	59336,95	56568,65
21	59507,02	56401,06	61	59320,11	56429,78	97	59442,62	56461,47	133	59326,08	56578,42
22	59500,58	56309,75	62	59308,95	56440,30	98	59411,76	56471,97	134	59315,20	56588,19
23	59491,34	56378,44	63	59490,15	56451,28	99	59400,46	56481,21	135	59299,44	56598,04
24	59482,11	56367,14	64	59478,48	56436,99	100	59399,15	56490,44	136	59289,20	56603,70
25	59472,87	56355,83	65	59469,24	56425,68	101	59377,04	56499,68	137	59287,59	56618,42
26	59465,40	56344,52	66	59460,00	56414,37	102	59366,15	56509,23	138	59287,59	56628,56
27	59454,48	56332,21	67	59450,77	56403,06	103	59354,04	56509,02	139	59299,44	56638,89
28	59445,91	56320,07	68	59441,05	56390,91	104	59342,84	56507,72	140	59310,75	56559,65
29	59444,61	56316,81	69	59436,66	56380,91	105	59336,84	56475,72	141	59322,05	56550,41
30	59433,77	56313,32	70	59430,05	56374,00	106	59337,05	56473,61	142	59335,36	56541,18
31	59424,61	56302,18	71	59425,13	56364,23	107	59346,22	56464,05	143	59346,22	56530,68
32	59416,61	56295,66	72	59421,24	56347,75	108	59350,05	56454,82	144	59343,69	56527,58
33	59408,16	56284,40	73	59411,99	56331,91	109	59355,13	56445,58	145	59330,83	56530,08
34	59402,38	56274,82	74	59411,42	56321,51	110	59361,12	56437,61	146	59319,52	56547,32
35	59401,30	56263,74	75	59411,42	56316,51	111	59366,78	56430,18	147	59300,22	56556,55
			76	59401,67	56305,51	112	59410,07	56443,66	148	59296,91	56565,79

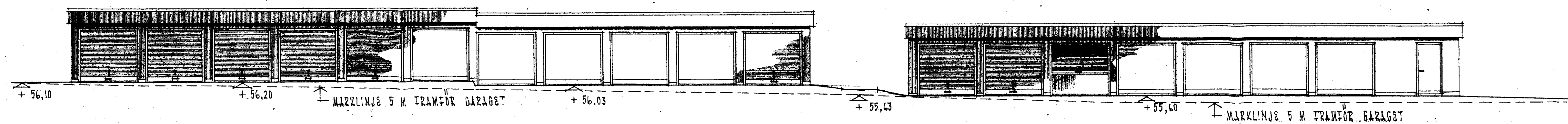

FASAD MOT SYDOST

FASAD MOT SVDOST

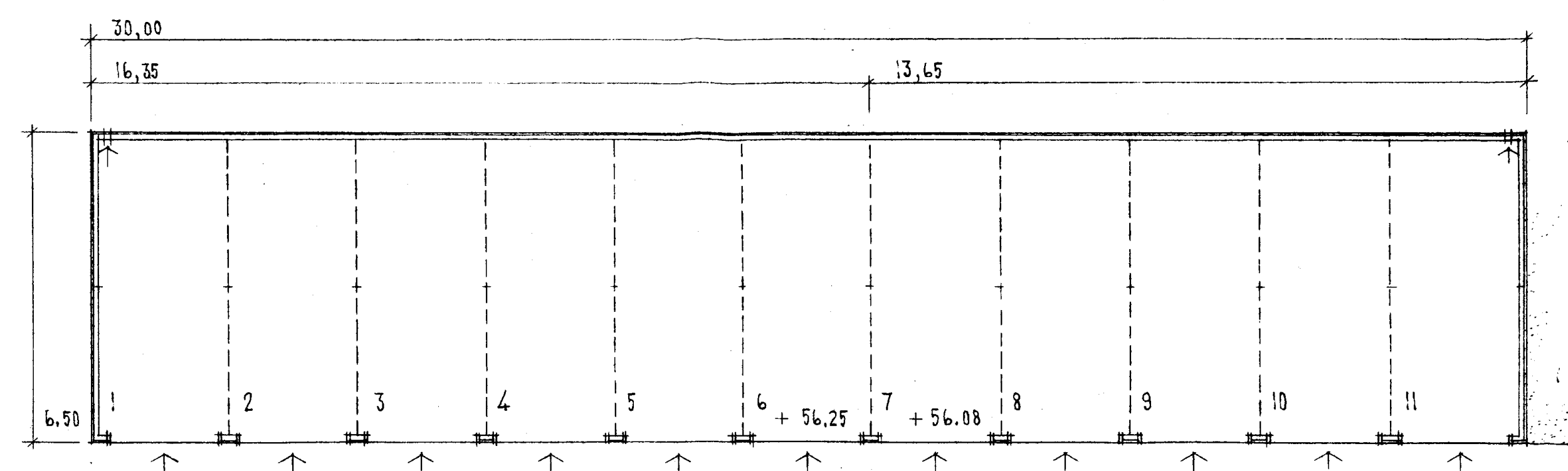

PLAN IV GARAGE II

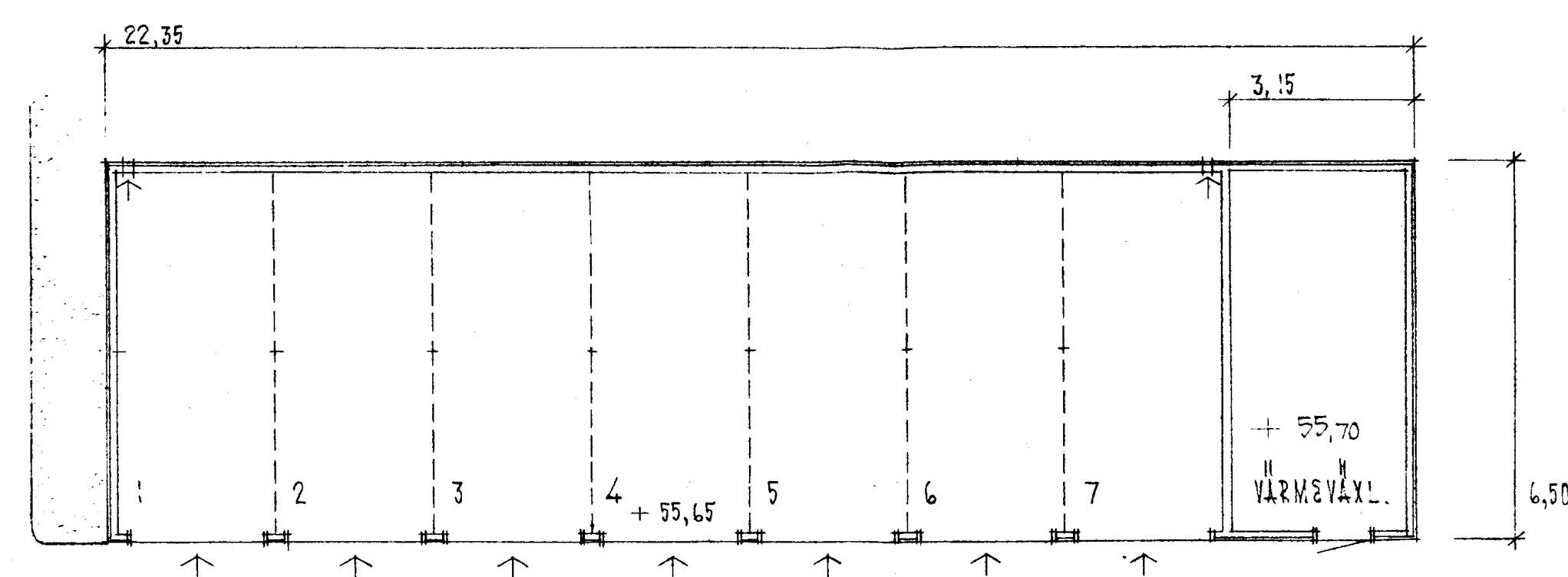

PLAN IV GARAGE I MED VÄRMEVÄXLARE

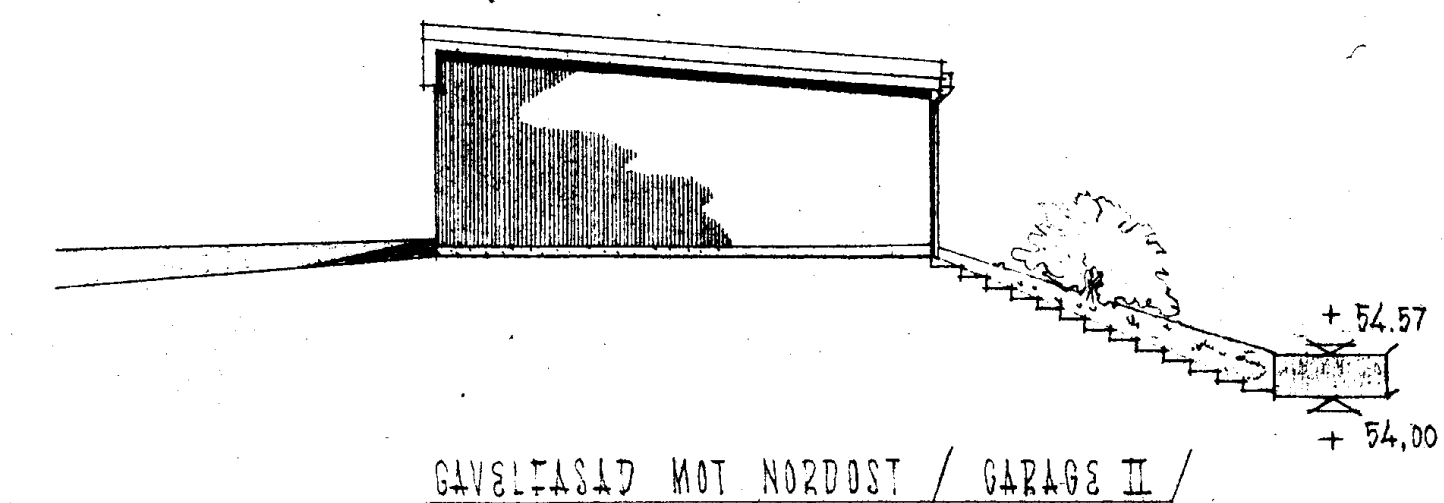

GÄVELFASAD MOT NORDOST / GARAGE II

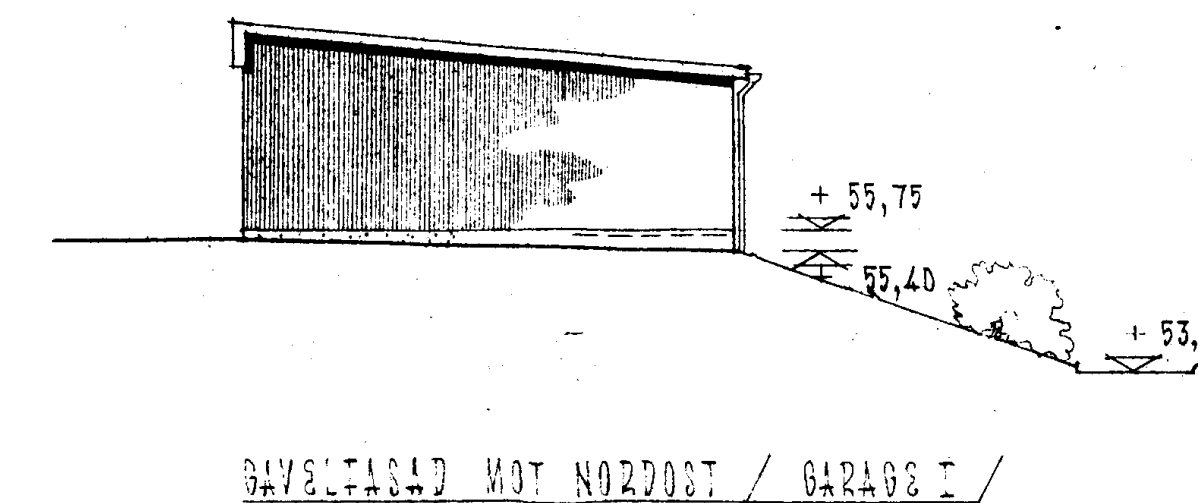

GÄVELFASAD MOT NORDOST / GARAGE I

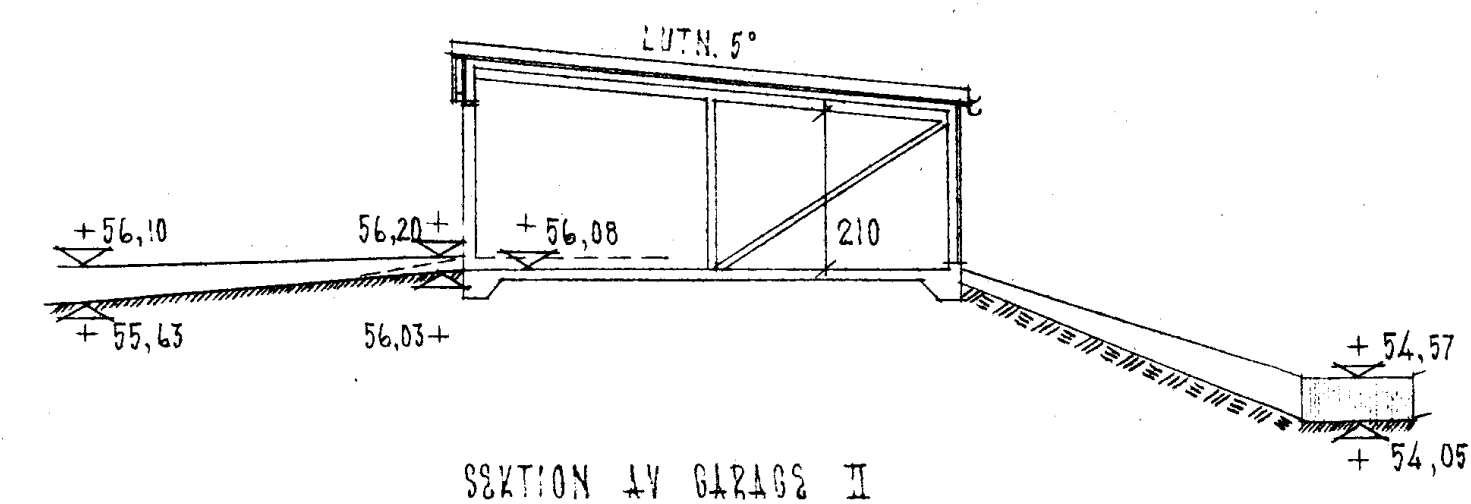

SEKTION IV GARAGE II

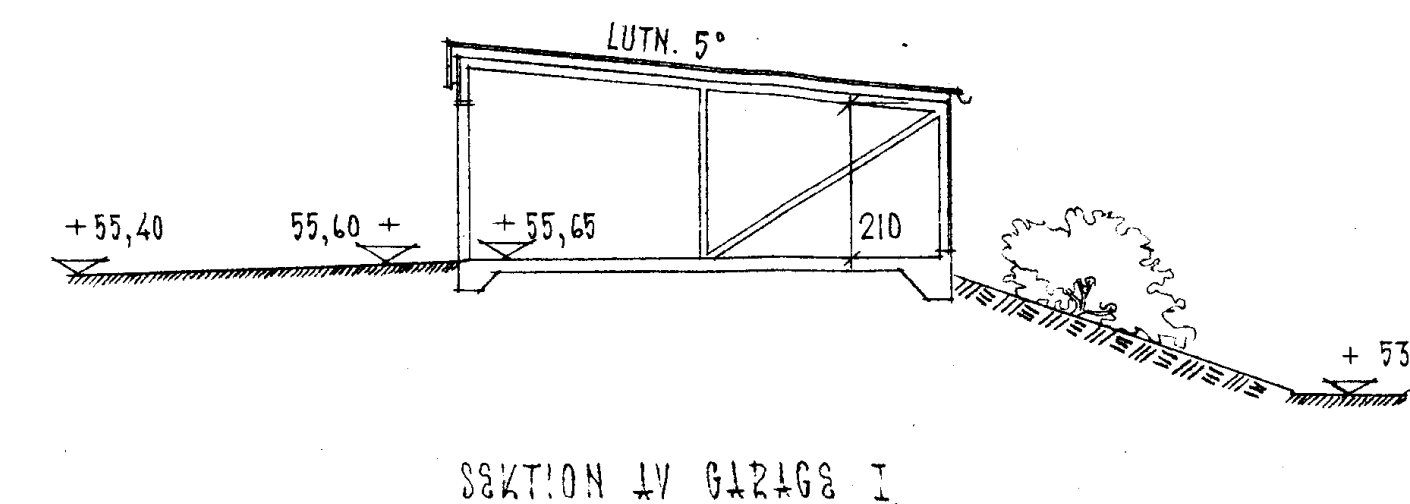

SEKTION IV GARAGE I

SKALA 1:100
0 1 2 3 4 5 6 7 8 9 10 M

REVID:	SIGN:	ANSÖRRE:
KV. TROLLSLÄNDAN, STG. 350. THN.		
NÄRVEGENAD IV GARAGE I & II		
PLAN, SEKTION & FASADER		
SKALA 1:100		
FÖRST. WINKELNIS ANORDNINGEN		
KORREKTION 49 A. 451 69 TROLLSLÄN		
TEL 0520/11041		
<div> <div>AS</div> <div> 24.3.70. 24.3.70. </div> </div>		

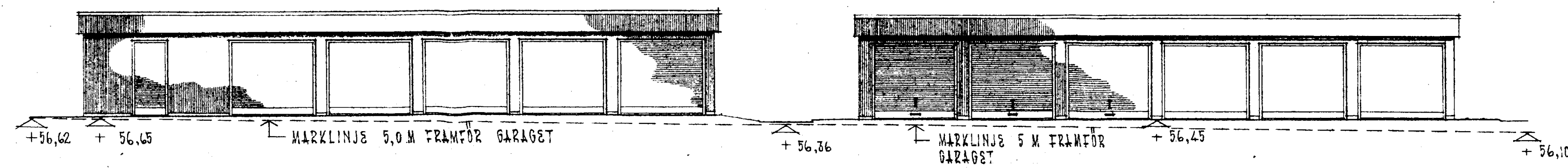

FASAD MOT SYDÖST

FASAD MOT SYDÖST

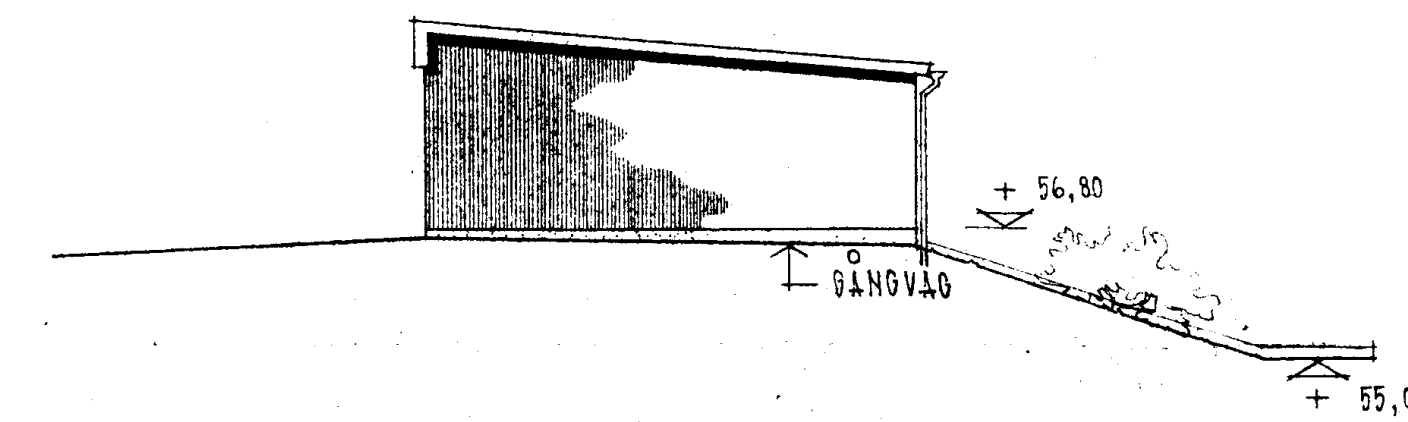

GÄVELFASAD MOT NORDÖST / GARAGE IV /

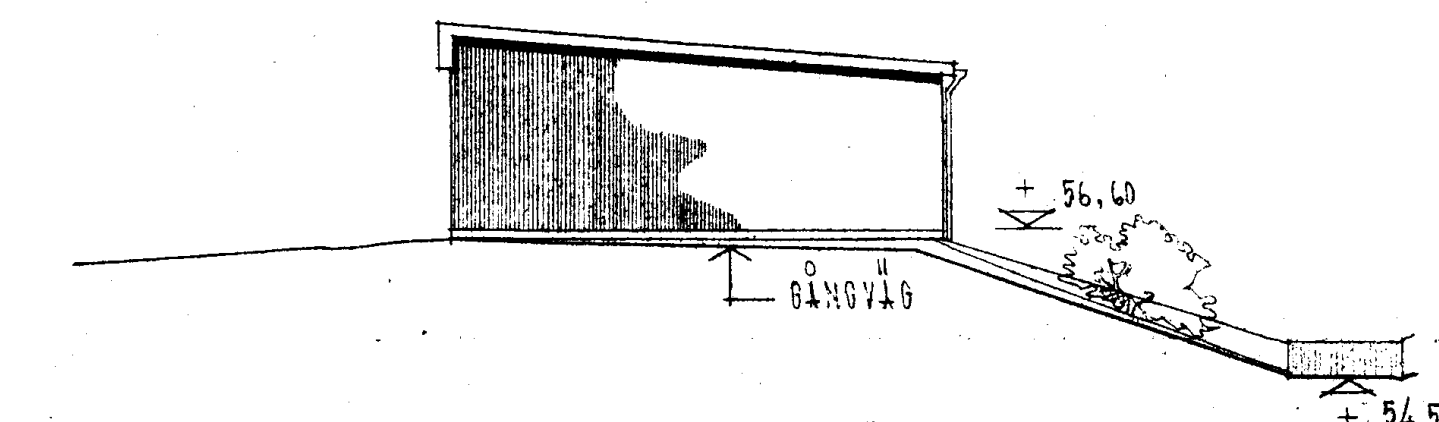

GÄVELFASAD MOT NORDVÄST / GARAGE III /

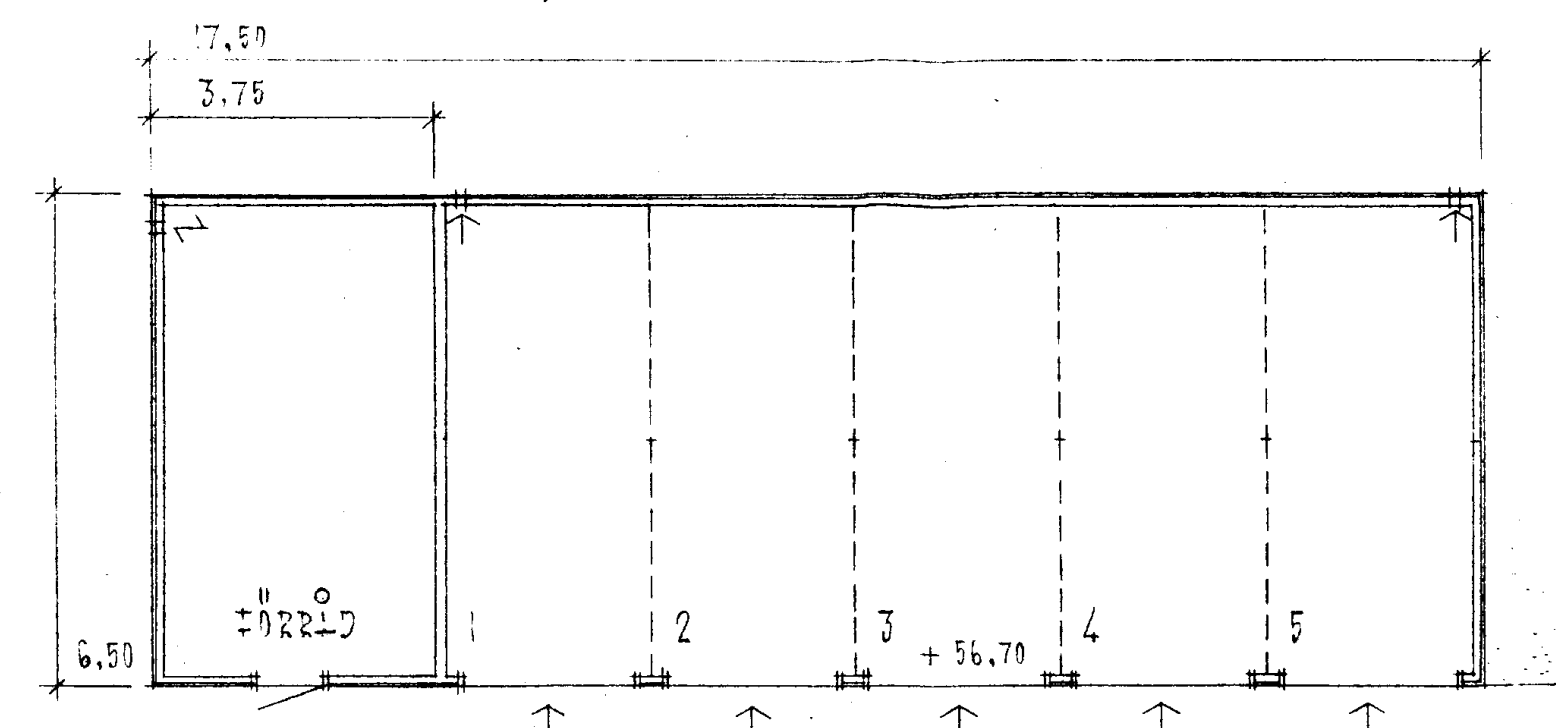

PLAN AV GARAGE IV

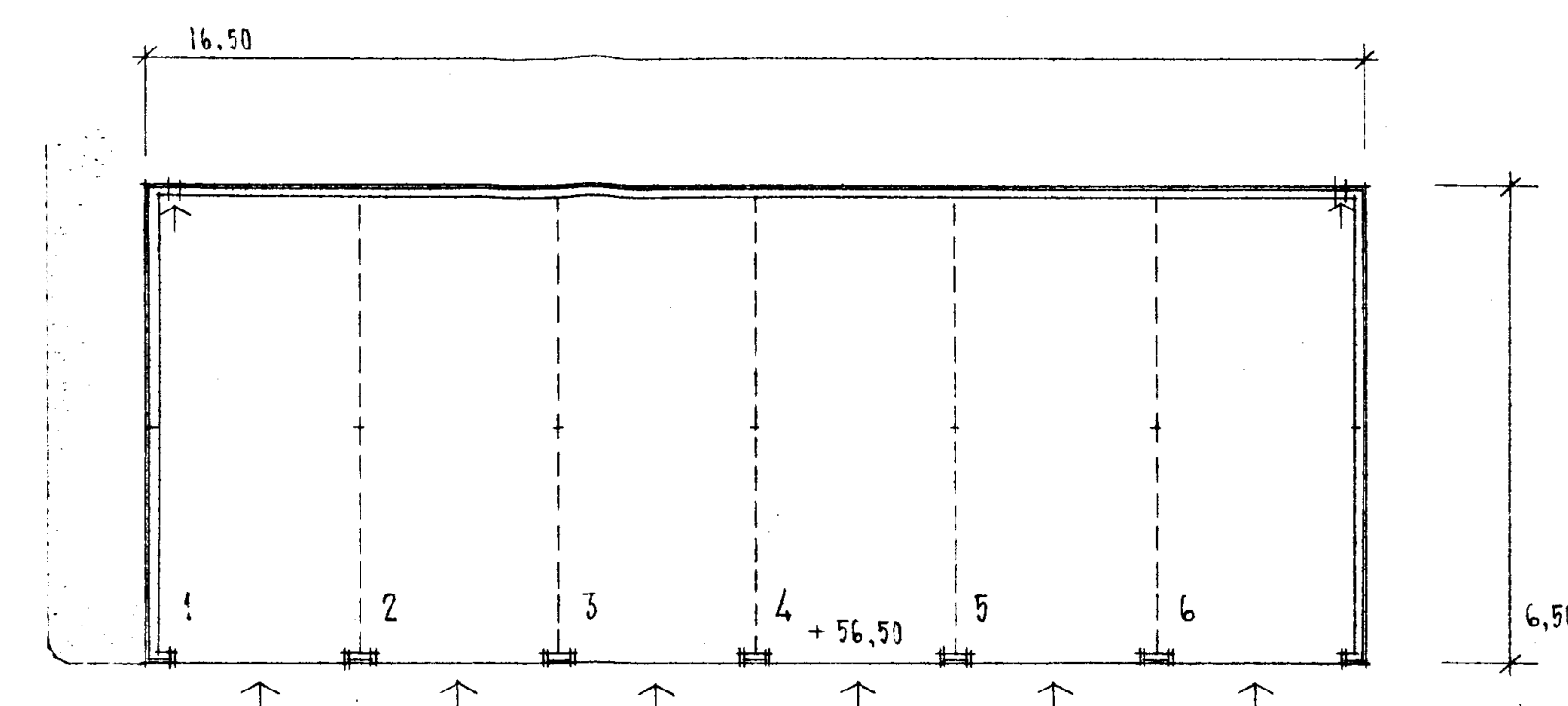

PLAN AV GARAGE III

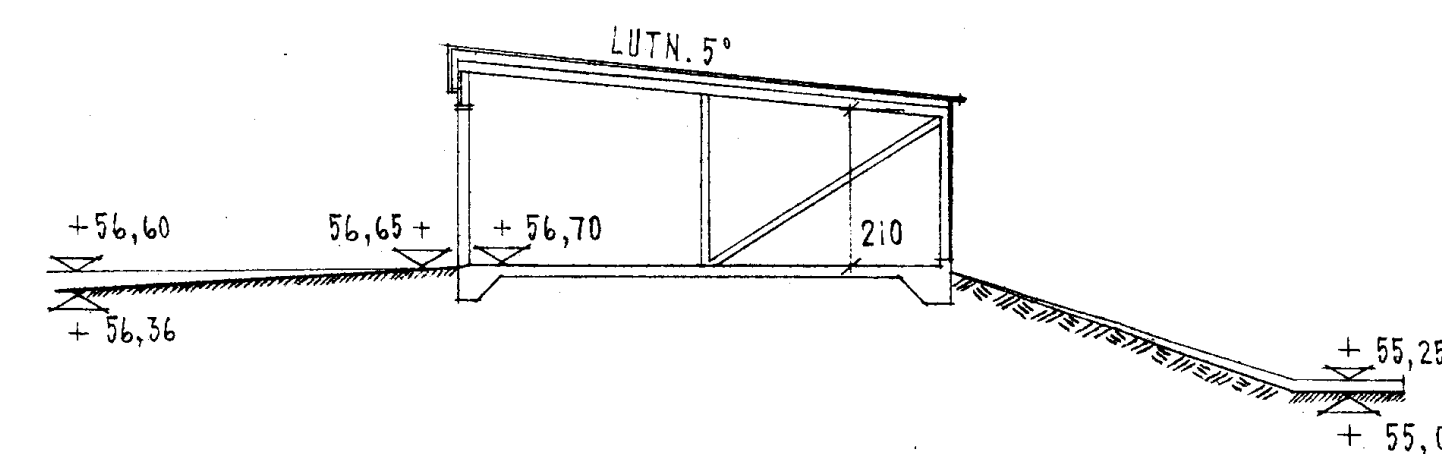

SEKTION AV GARAGE IV

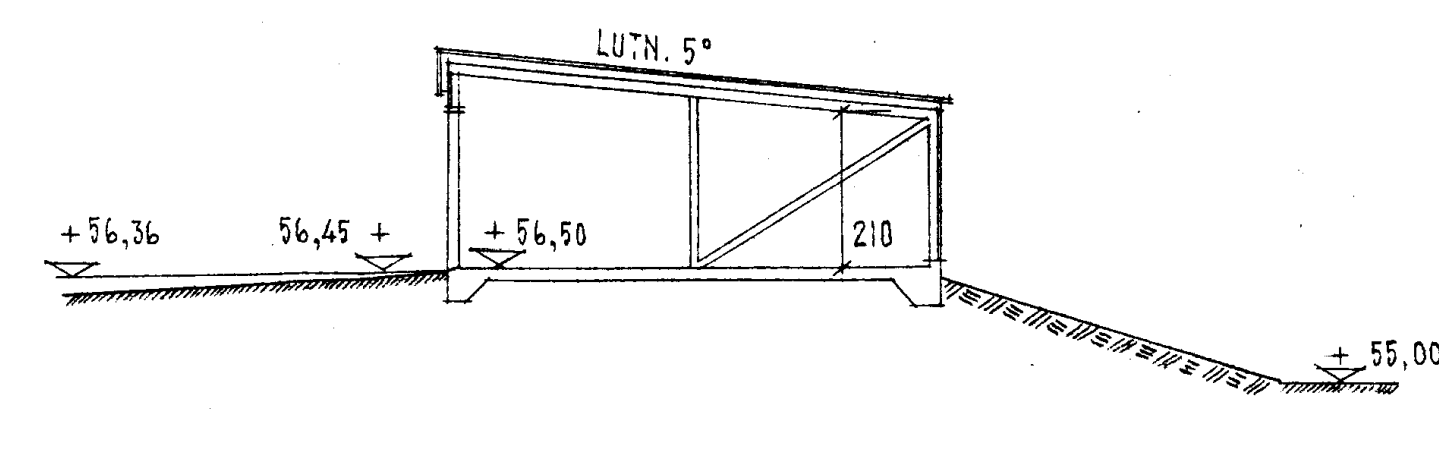

SEKTION AV GARAGE III



KV. TROLLSLÄNDAN, STG 350, THN	
BYGGNAD AV GARAGE III & IV	
PLAN, SEKTION, FASADER	
SKALA 1:100	
BYGGNADSKONSTARKONTOR KONSGATAN 49 A, 421 00 TROLLHÄTTAN TEL 0461 11441	
A 9	24.3.70. Jef Wijkström

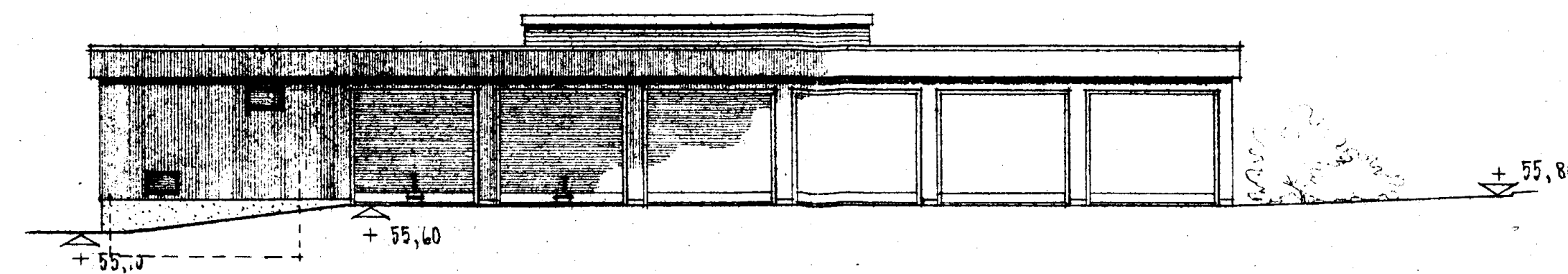

FASAD MOT NORDVÄST

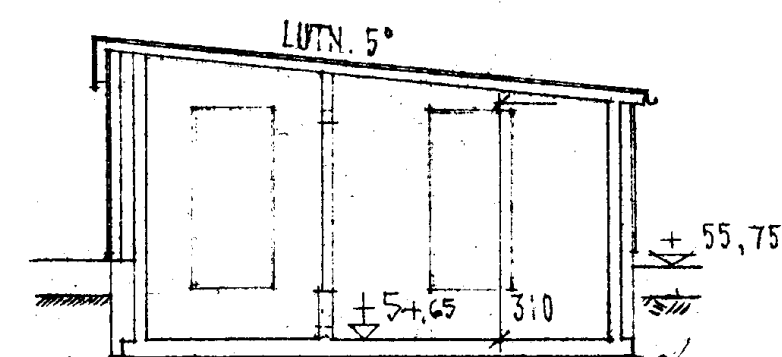

SEKTION GENOM TRANSFORMATORRUM

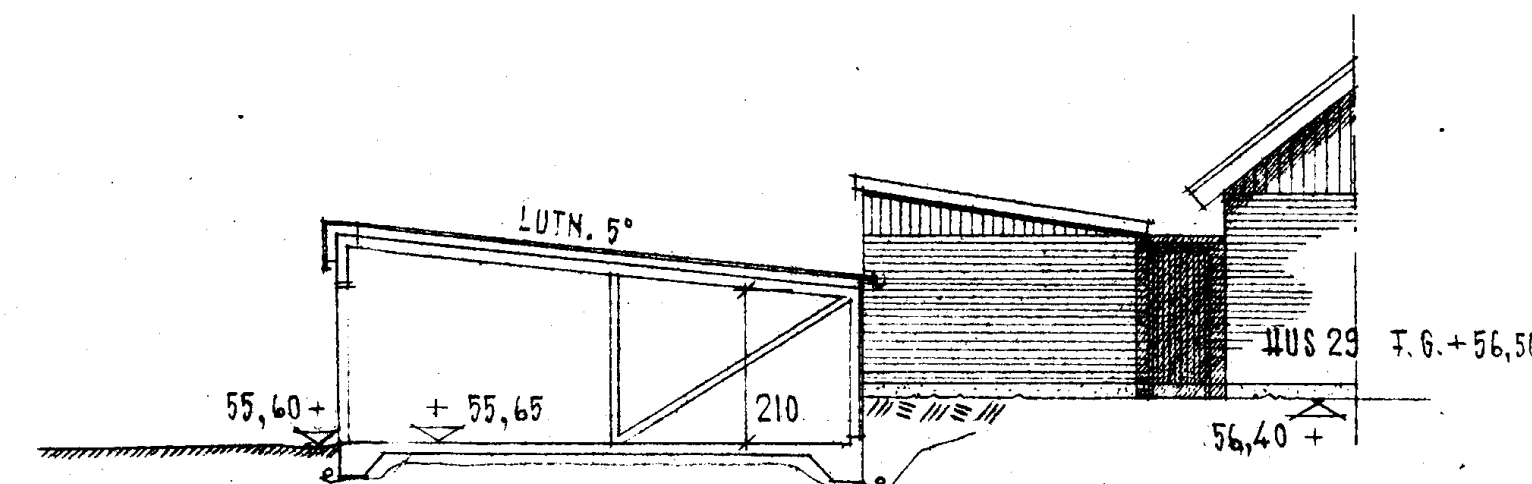

SEKTION GENOM GARAGE II

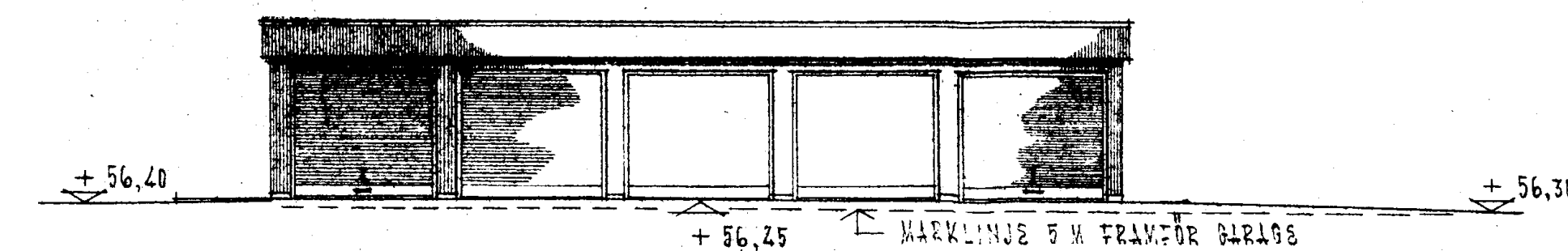

FASAD MOT SVDÖST

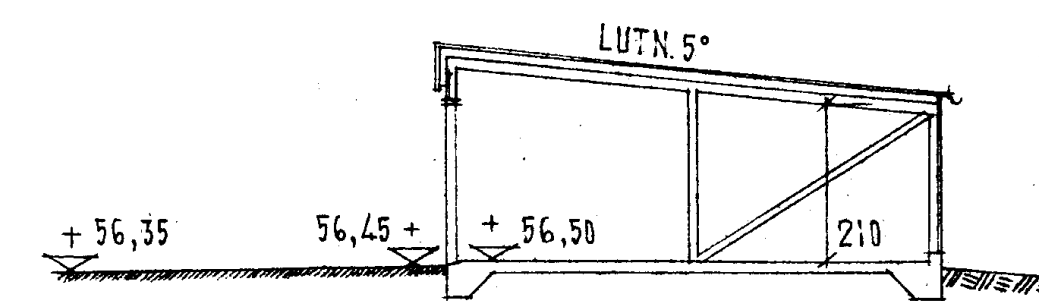

SEKTION

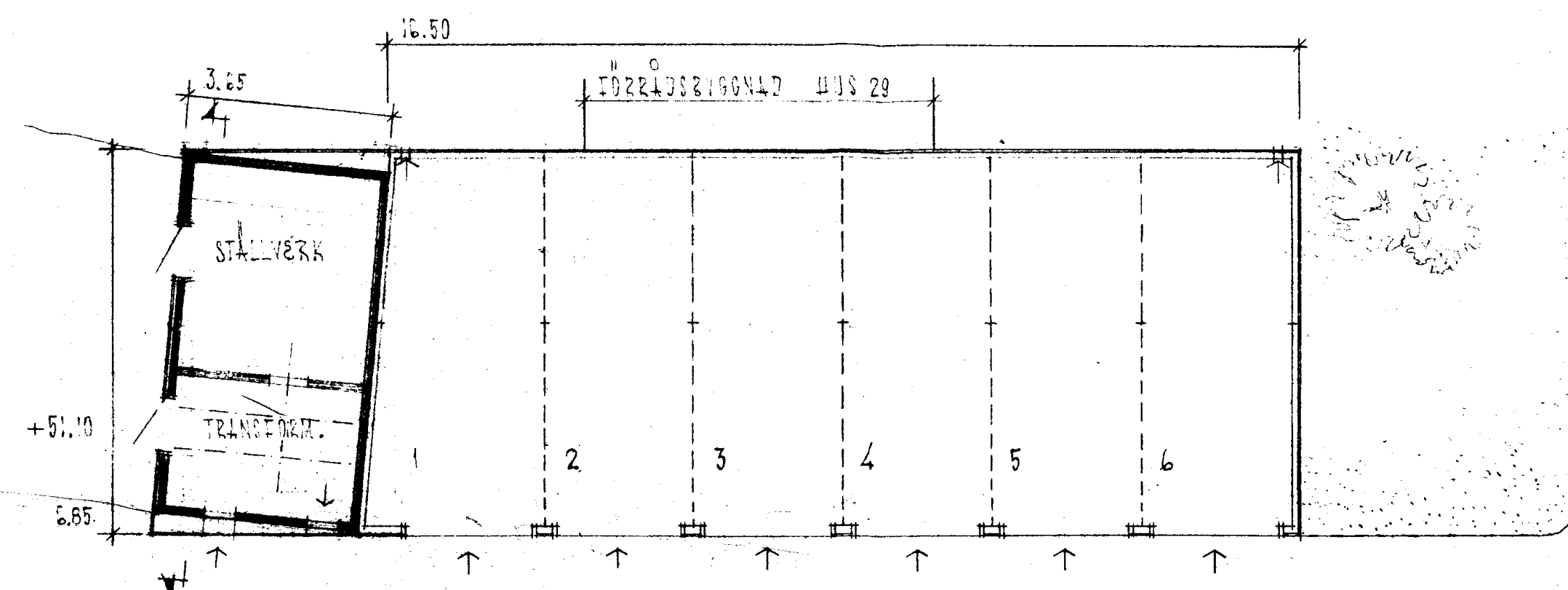

PLAN AV GARAGE I MED TRANSFORMATORRUM

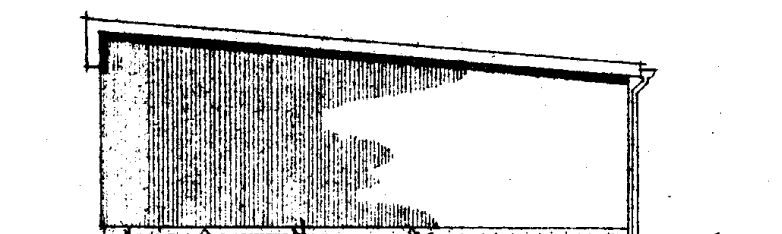

GAVELFASAD MOT SVDÖST

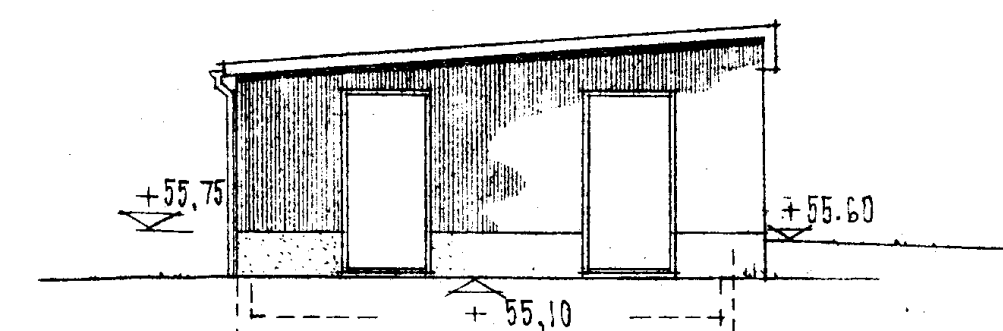

GAVELFASAD MOT NORDÖST

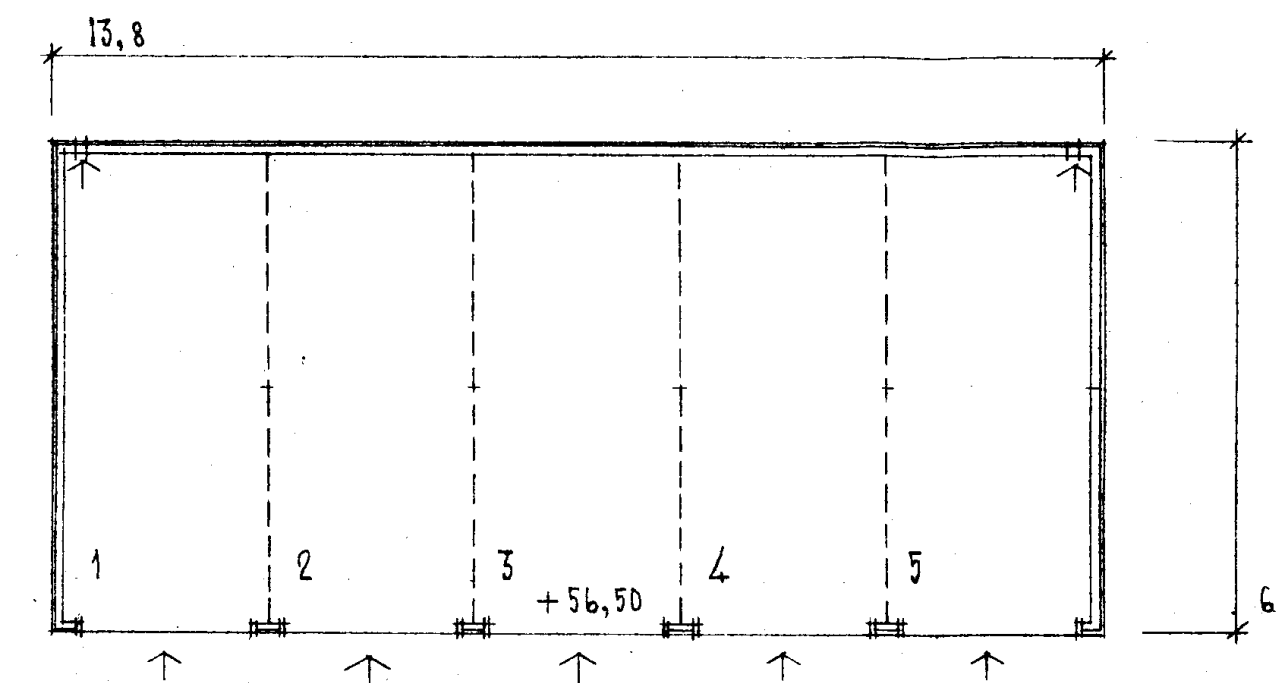

PLAN AV GARAGE II



GAVELFASAD MOT NORDÖST

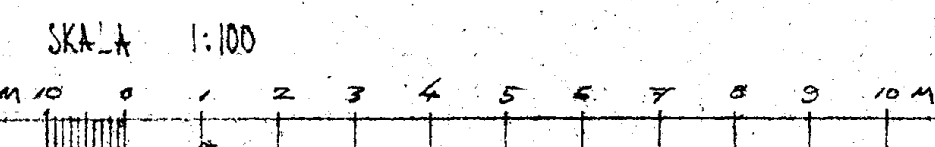

28-9-70
KV. TROLLSLÄNDAN, STG 359, TMN
NYBYGGNAD AV GARAGE I OCH II SAMT
TRANSFORMATORSTATION
PLAN, SEKTIONER, FASADER
SKALA 1:100
BERNT WIKMARKS ARKITEKTONOR
KUNSGATAN 49 A, 461 00 TROLLHÄTTAN
TEL 0320/11441
A 10
TROLLHÄTTAN DEN 23.3.70.

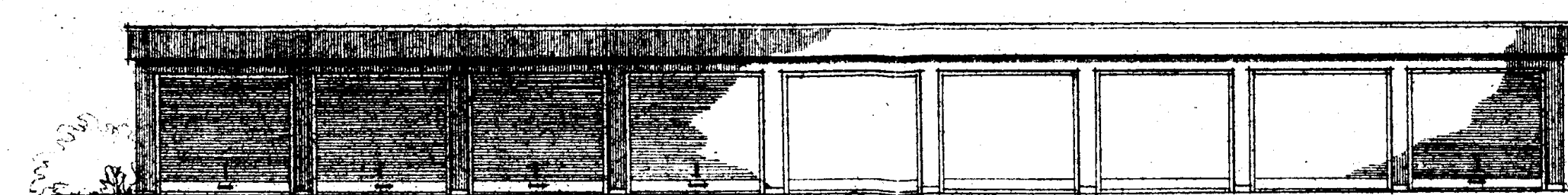

FASAD MOT SYDÖST / GARAGE VIII

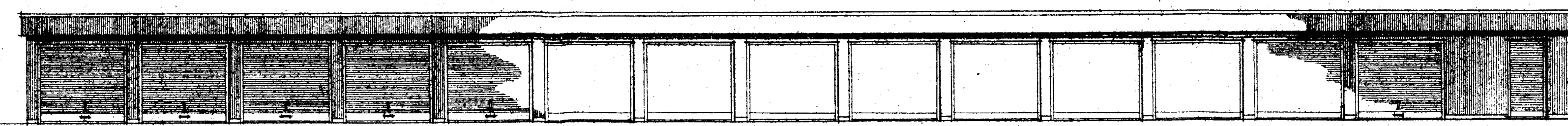

FASAD MOT SYDÖST / GARAGE VII MED VÄRMEVÄXLARE

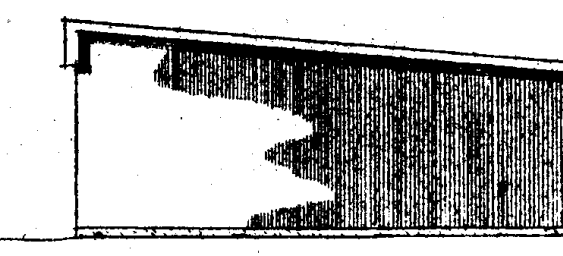

GÄVELFASAD MOT NORDÖST / GARAGE VIII

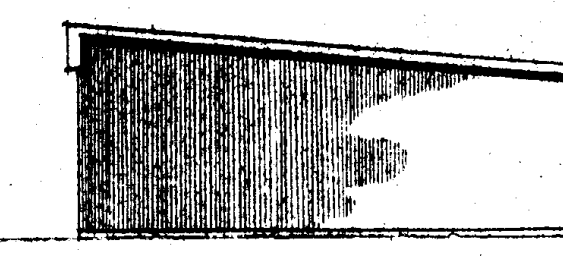

GÄVELFASAD MOT NORDÖST / GARAGE VII / Bil. J

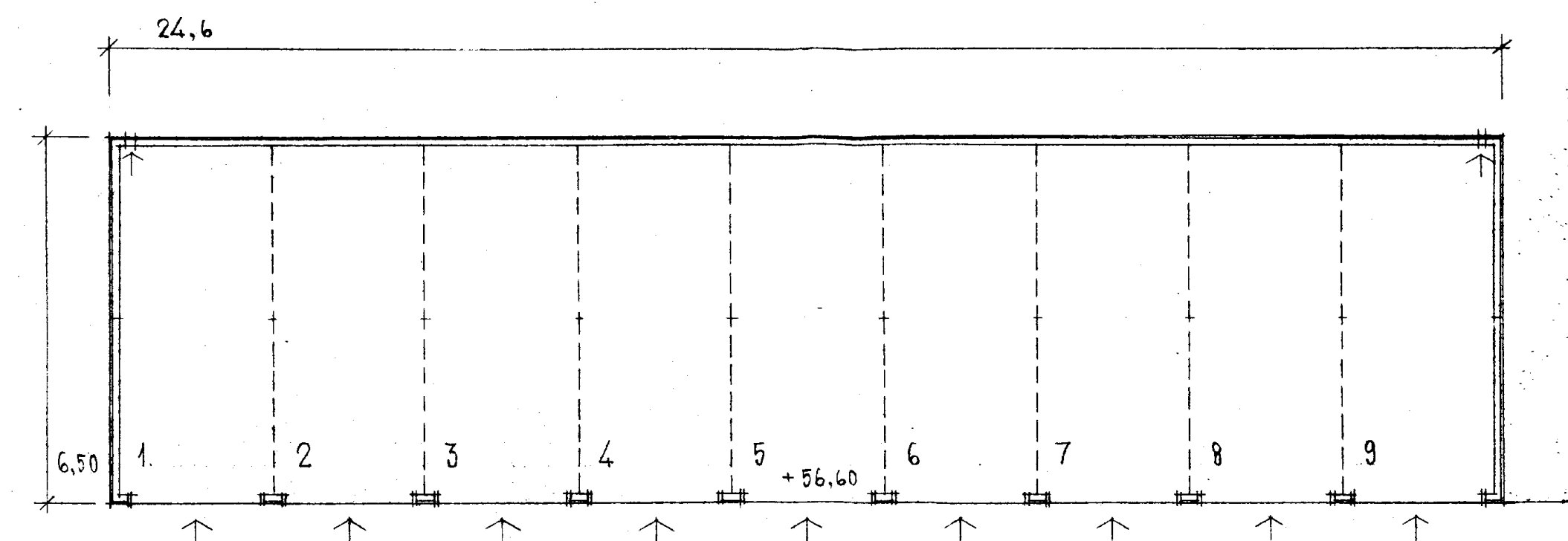

PLAN AV GARAGE VIII

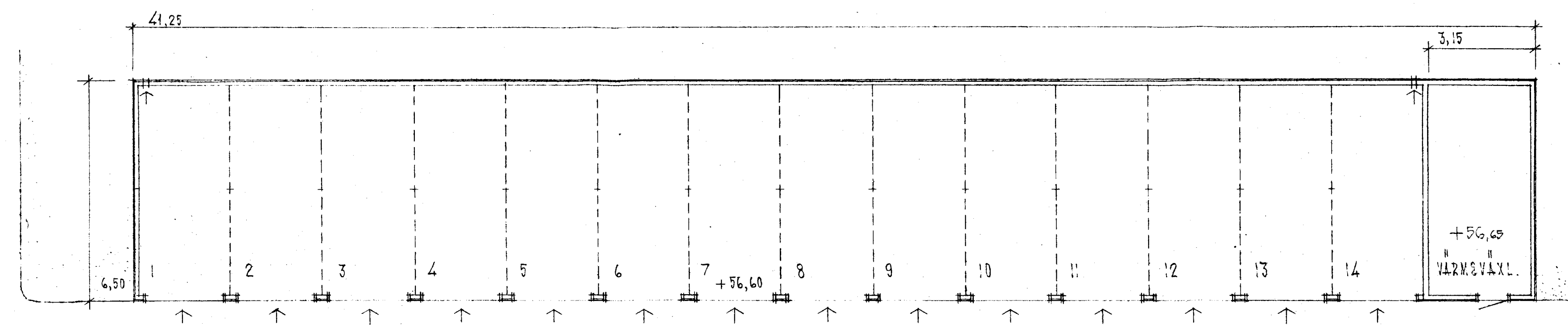

PLAN AV GARAGE VII MED VÄRMEVÄXLARE

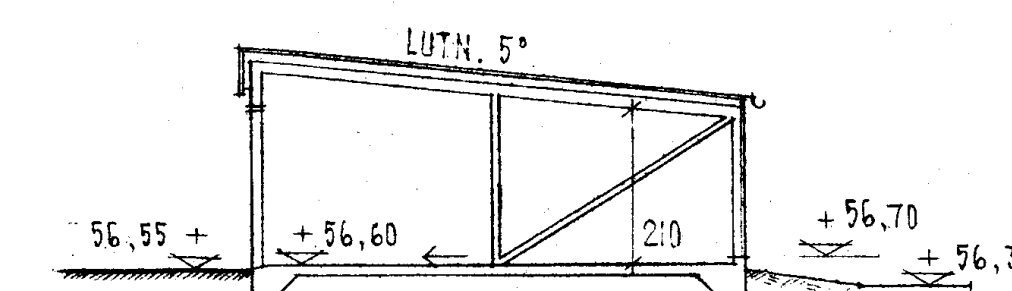

SEKTION / GARAGE VIII

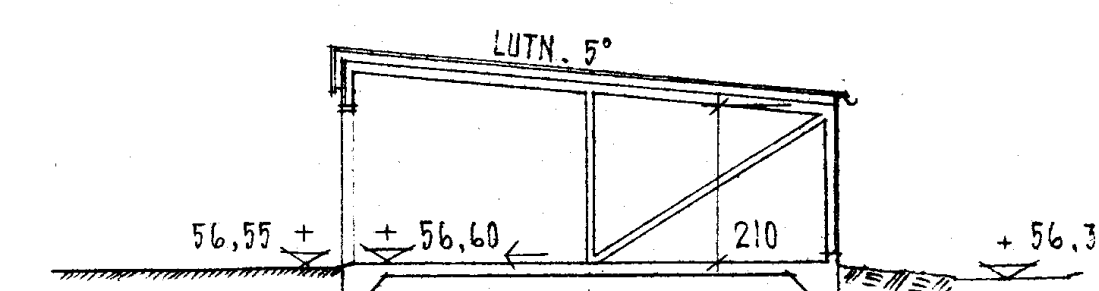

SEKTION / GARAGE VII

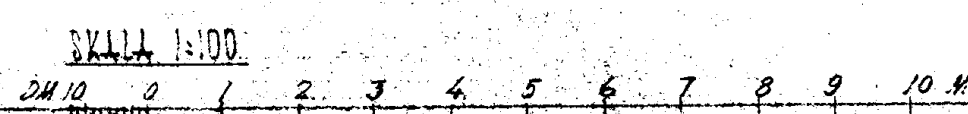

REVID:	SIGN:	AVSEENDE:
KV. TROLLSLÄNDAN, STG 350, THN		
NYBYGGNAD AV GARAGE VII o. VIII		
PLAN, SEKTION, FASADER		
SKALA 1:100		
BENT WILHELMSSON ARKITEKTER		
KUNGSGATAN 49 A, 431 00 TROLLHÄTTAN		
TEL 08101141		
A 11		REGISTRATÖR DEN 23.3.70. <i>[Signature]</i>

REV. DEN 17. 3. 1971
RITN. NR VT 101A
DAT. 28. 1. 1970
KONSTR. NYK/TN

**SAMTLIGA ARBETEN PÅ PRIMÄRSIDAN
UTFÖRES AV VÄRMELEVERANTÖREN.**

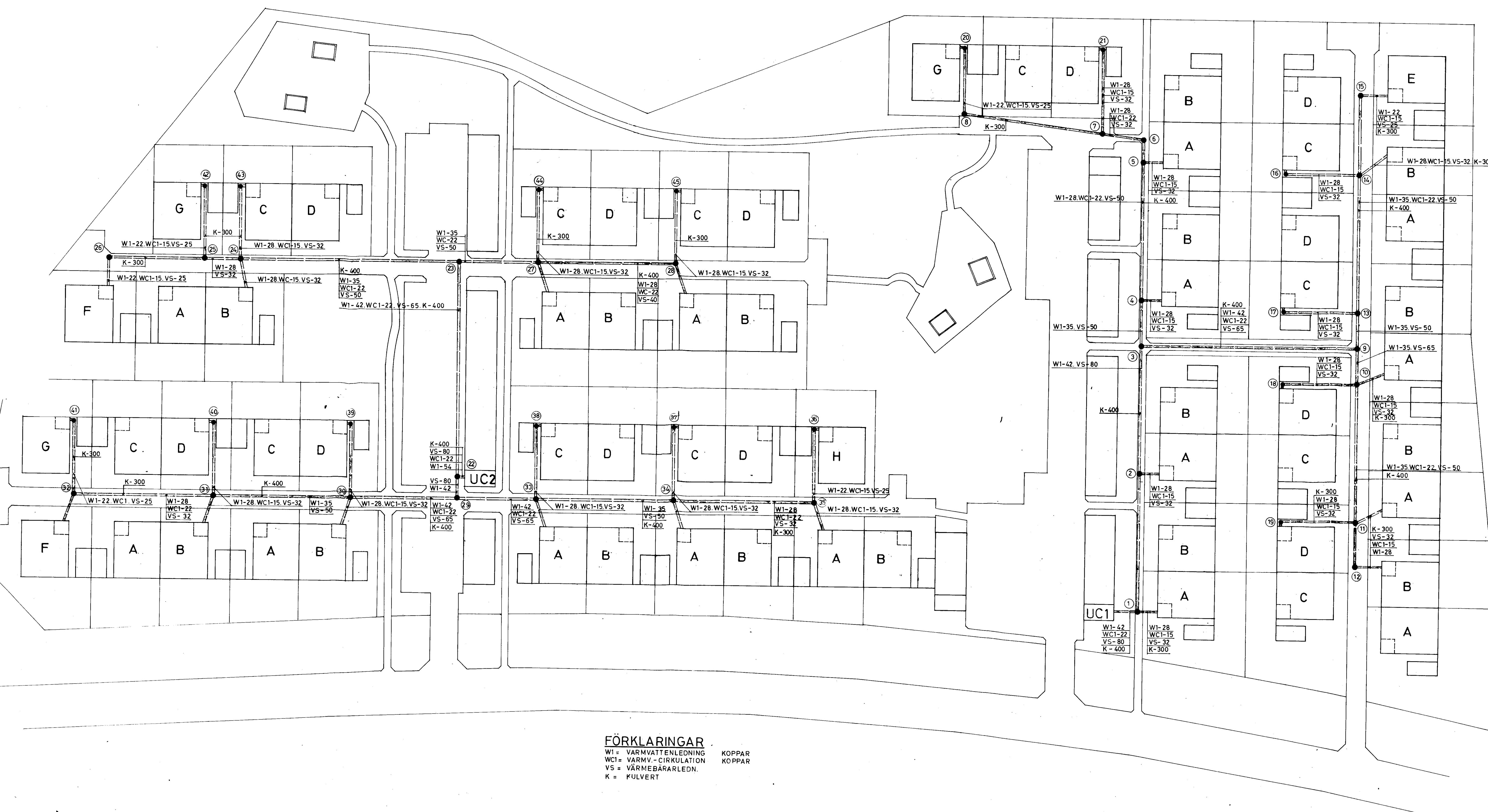

Bil. L

KV TROLLSLÄNDAN
TROLLHÄTTAN
VÄRME OCH SANITET

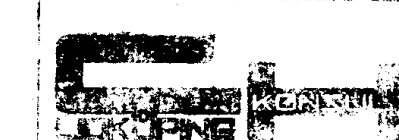

Lidköping den 22.3.1971 1:400 312
Konstr. O.C. R. O.C. 2

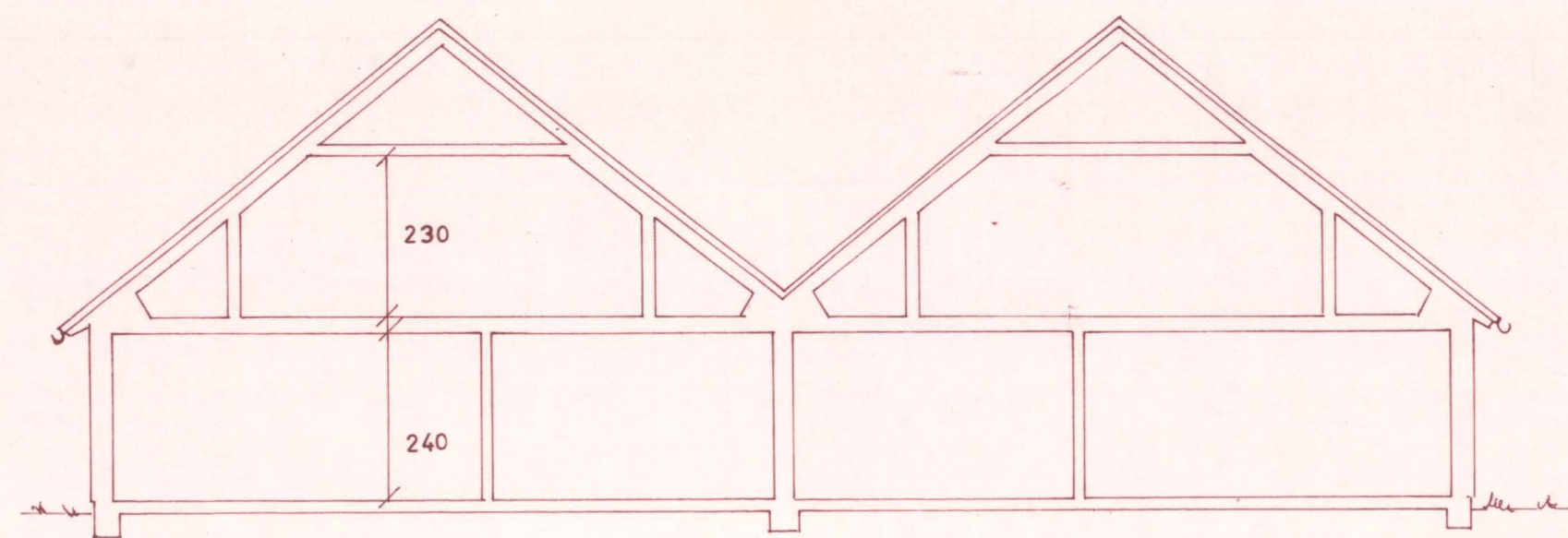

SEKTION
SKALA 1:100

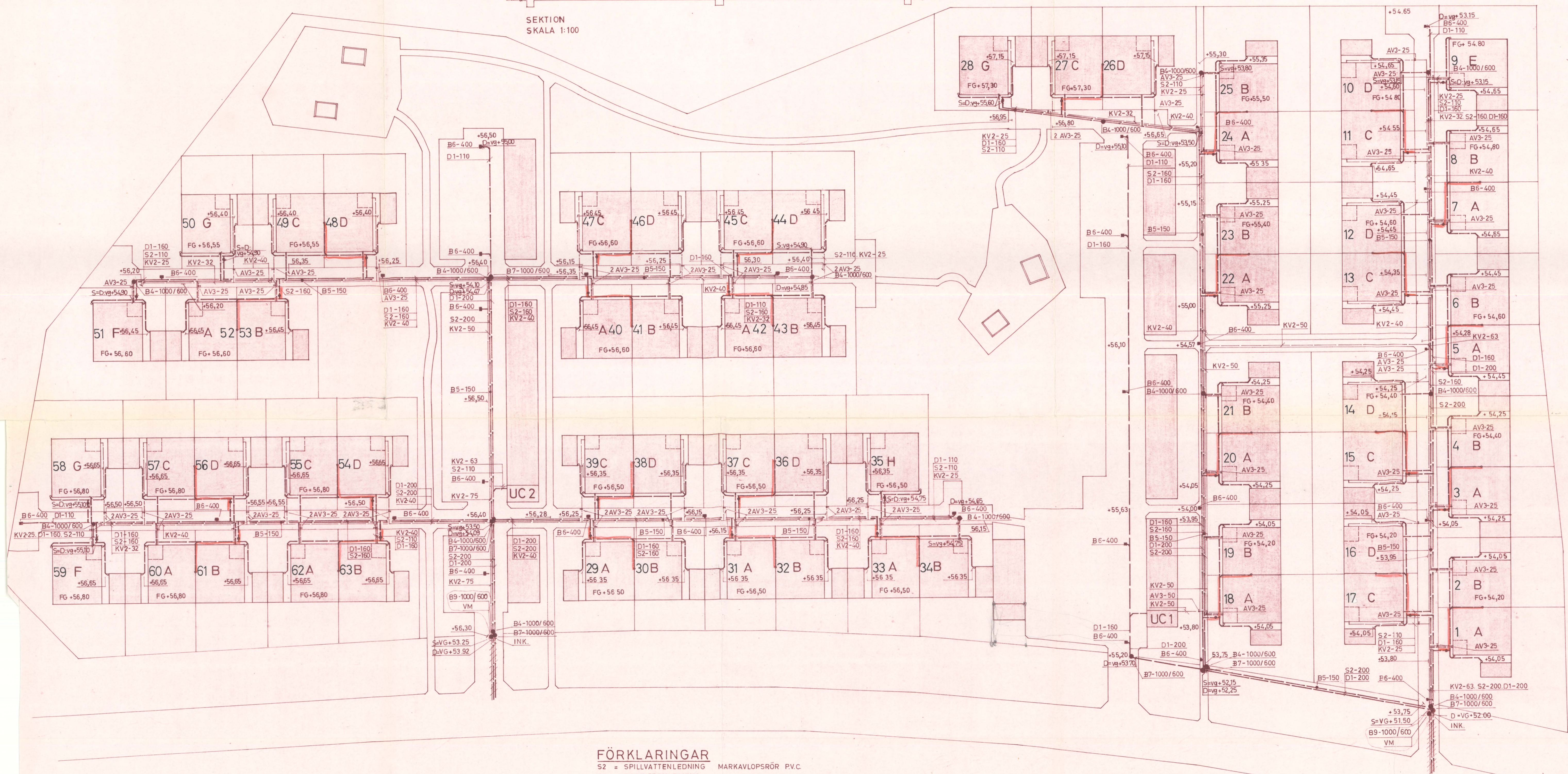

- FÖRKLARINGAR**
- | | |
|--------------------------------|----------------------|
| S2 = SPILLVATTENLEDNING | MARKAVLOPSRÖR P.V.C. |
| D1 = DAGVATTENLEDNING | |
| KV2 = KALLVATTENLEDNING | PLAST NT 10 |
| B4 = NEDSTIGNINGSBRUNN SPILLV. | |
| B5 = SPOL BRUNN | |
| B6 = GATUBRUNN | |
| B7 = NEDSTIGNINGSBRUNN DAGV. | |
| B9 = VATTENMÄTARBRUNN | |

KV TROLLSLÄNDAN
TROLLHÄTTAN
SANITET

INGENJÖRSBYRÅ
VVS
TEL 0510/25090

Lidköp den 22.3.1971 Skala 1:400 Ark. nr. 31
Konstr. O.C. R.H. O.C. G. 4 m

REV. 2. 8. 71. B9 TILLK.

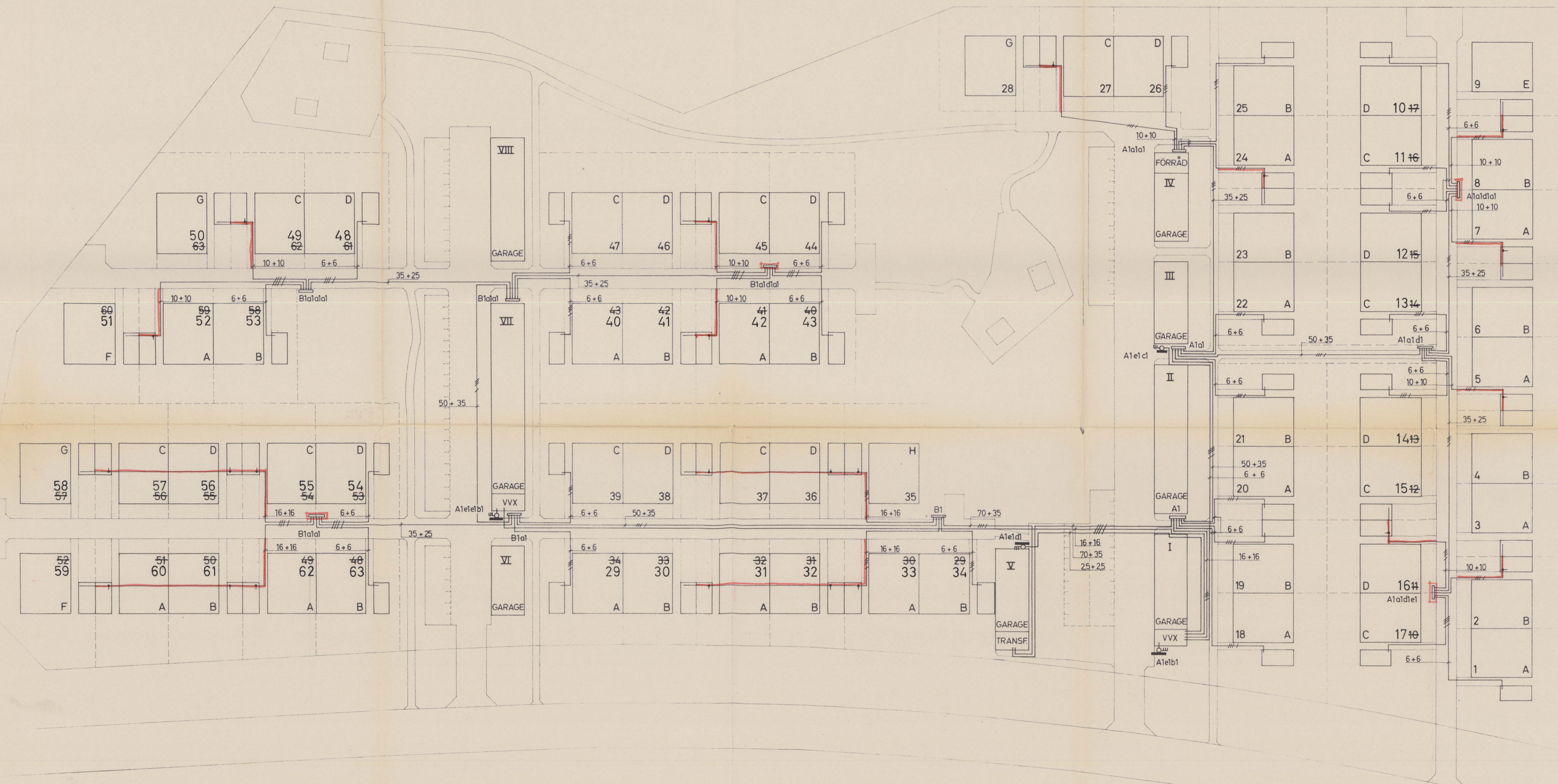

LEDNINGAR I MARK EKKJ/FKKJ

Bil.N

REV.	DAT.	REV. AV	PH
INGVAR JACOBSON ELEKTROKONSULTER AB TORGGATAN 11 461 00 TROLLHATTAN TELEFON 0520/115 87			
KV. TROLLSLÄNDAN TROLLHATTAN SITUATIONSPLAN HUVUDLEDNINGAR I MARK			
HANDL. KONSTR.	RIT.	SKALA 1:400	
I. JACOBSON	L. JOHANSSON		
TROLLHATTAN DEN 15.3.71			
ARBETSNR 7035	RITNINGSNR E1		

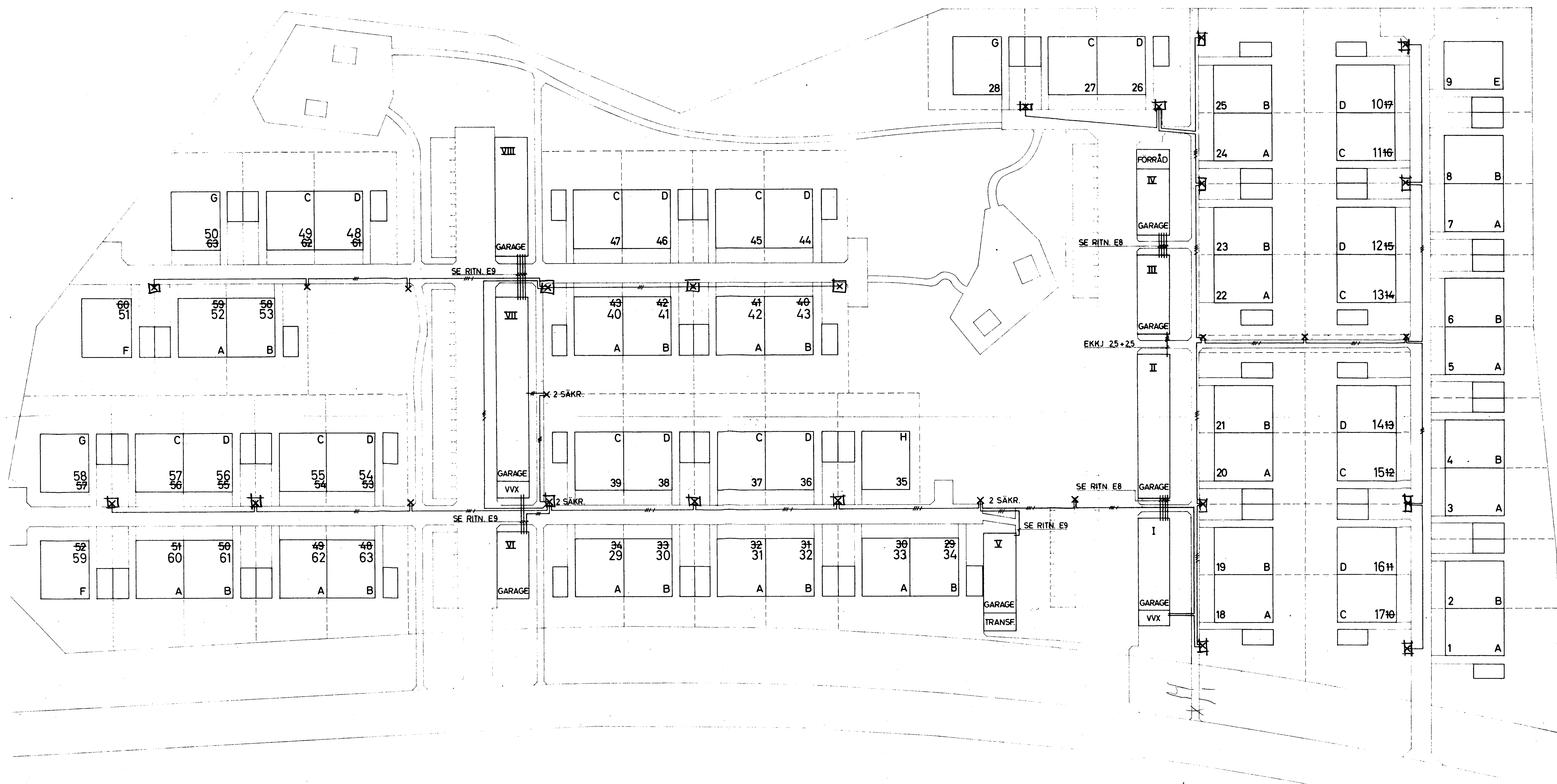

LEDNINGAR FÖR STOLPBELYSNING OCH B
LYSNING I GARAGE EKKJ 25+25
SAMTLIGA ARMATURER TYP F

Bil. C

REV.	DAT.	REV.	AV.	PM.
INGVAR JACOBSON ELEKTROKONSULTER AB TORSGATAN 11 461 00 TROLLHÄTTAN TELEFON 0520/115 87				
HANDL. KONSTR.	RIT.	KV. TROLLSLÄNDAN TROLLHÄTTAN SITUATIONSPLAN YTTERBELYSNING I GARAGE		
I. JACOBSON	L. JOHANSSON	ARBETSHR.	RITNINGSHR.	SKALA 1:400
TROLLHÄTTAN DEN 15.3.71		7035	E2	



— 43 — LEDNINGAR FÖR CENTRALANTENN SE ÄVEN RITNING E4 OCH E6.

LEDNINGSTYPER:
MELLAN HUVUDFÖRSTÄRKARE OCH UNDERFÖRSTÄRKARE SALK 65.
I KABELGRAVAR, MELLAN BYGGNADER MM. SALK 67.
I BYGGNADER SALK 410.

Bil. P

REV.	DAI.	REV. AV	PH	S
INGVAR JACOBSON ELEKTROKONSULTER AB TORGGATAN 11 461 00 TROLLHATTAN TELEFON 0520/115 87				
HANDL. KONSTR.	RIT.			
I. JACOBSON	L. JOHANSSON			
TROLLHATTAN DEN 15.3.71	7035	ARBETSHR	RITNINGSHR	SKALA 1:400
			E3	